

Приложение № 1  
к правилам землепользования и застройки  
Сериковского сельского поселения  
Бутурлиновского муниципального района  
Воронежской области

СВЕДЕНИЯ О ГРАНИЦАХ ТЕРРИТОРИАЛЬНЫХ ЗОН,  
СОДЕРЖАЩИЕ ГРАФИЧЕСКОЕ ОПИСАНИЕ МЕСТОПОЛОЖЕНИЯ  
ГРАНИЦ ТЕРРИТОРИАЛЬНЫХ ЗОН, ПЕРЕЧЕНЬ КООРДИНАТ  
ХАРАКТЕРНЫХ ТОЧЕК ГРАНИЦ ТЕРРИТОРИАЛЬНЫХ ЗОН  
СЕЛА СЕРИКОВО

## ОПИСАНИЕ МЕСТОПОЛОЖЕНИЯ ГРАНИЦ

Зона застройки индивидуальными жилыми домами села Сериково – Ж1/1

---

(наименование объекта, местоположение границ которого описано  
(далее - объект)

## Раздел 1

Сведения об объекте		
№ п/п	Характеристики объекта	Описание характеристик
1	2	3
1	Местоположение объекта	Воронежская область, Бутурлиновский муниципальный район, Сериковское сельское поселение, село Сериково
2	Площадь объекта $\pm$ величина погрешности определения площади ( $P \pm \Delta P$ )	1715408 $\pm$ 22920 м <sup>2</sup>
3	Иные характеристики объекта	-

## Раздел 2

Сведения о местоположении границ объекта					
1. Система координат: МСК - 36, зона 2					
2. Сведения о характерных точках границ объекта					
Обозначение характерных точек границ	Координаты, м		Метод определения координат характерной точки	Средняя квадратическая погрешность положения характерной точки (Mt), м	Описание обозначения точки на местности (при наличии)
	X	Y			
1	2	3	4	5	6
1	434497.19	2205938.94	Аналитический	0.10	-
2	434421.13	2206084.82	Аналитический	0.10	-
3	434407.97	2206121.72	Аналитический	0.10	-
4	434173.49	2206043.24	Картометрический	1.00	-
5	434134.22	2206030.03	Картометрический	1.00	-
6	434045.53	2206010.12	Картометрический	1.00	-
7	434014.55	2206003.50	Картометрический	1.00	-
8	434015.46	2205995.82	Картометрический	1.00	-
9	434016.42	2205987.69	Картометрический	1.00	-
10	434006.52	2205985.78	Картометрический	1.00	-
11	434001.16	2205984.45	Картометрический	1.00	-
12	433996.72	2205982.83	Картометрический	1.00	-
13	433993.98	2205981.08	Картометрический	1.00	-
14	433981.49	2205967.45	Картометрический	1.00	-
15	433965.63	2205949.83	Картометрический	1.00	-
16	433942.65	2205928.71	Картометрический	1.00	-
17	433926.96	2205914.90	Картометрический	1.00	-
18	433896.40	2205890.49	Картометрический	1.00	-
19	433874.84	2205874.05	Картометрический	1.00	-
20	433865.54	2205866.97	Картометрический	1.00	-
21	433792.65	2205813.55	Аналитический	0.10	-
22	433901.02	2205669.11	Аналитический	0.10	-
23	434139.19	2205775.50	Аналитический	0.10	-
24	434167.12	2205768.53	Аналитический	0.10	-
25	434307.74	2205836.21	Аналитический	0.10	-
1	434497.19	2205938.94	Аналитический	0.10	-
26	433778.64	2205832.23	Аналитический	0.10	-
27	433845.05	2205877.49	Аналитический	0.10	-
28	433889.59	2205910.17	Аналитический	0.10	-
29	433911.74	2205927.87	Аналитический	0.10	-
30	433932.70	2205946.00	Аналитический	0.10	-
31	433949.27	2205961.52	Аналитический	0.10	-
32	433964.82	2205978.27	Аналитический	0.10	-
33	433976.93	2205993.35	Картометрический	1.00	-

1	2	3	4	5	6
34	433983.17	2206003.50	Картометрический	1.00	-
35	433991.82	2206019.96	Картометрический	1.00	-
36	433997.90	2206033.09	Картометрический	1.00	-
37	434005.33	2206049.71	Картометрический	1.00	-
38	434012.66	2206076.05	Картометрический	1.00	-
39	434020.64	2206112.71	Картометрический	1.00	-
40	434017.40	2206115.68	Картометрический	1.00	-
41	434008.59	2206118.70	Картометрический	1.00	-
42	434011.76	2206131.62	Картометрический	1.00	-
43	434017.63	2206130.48	Картометрический	1.00	-
44	434022.24	2206131.65	Картометрический	1.00	-
45	434027.98	2206165.43	Картометрический	1.00	-
46	434038.27	2206239.06	Картометрический	1.00	-
47	434070.99	2206472.89	Картометрический	1.00	-
48	434073.49	2206496.26	Картометрический	1.00	-
49	434073.50	2206498.93	Картометрический	1.00	-
50	434071.56	2206500.31	Картометрический	1.00	-
51	434069.69	2206500.69	Картометрический	1.00	-
52	434071.52	2206514.27	Картометрический	1.00	-
53	434076.41	2206515.28	Картометрический	1.00	-
54	434077.60	2206516.41	Картометрический	1.00	-
55	434093.07	2206634.95	Картометрический	1.00	-
56	434113.72	2206787.23	Картометрический	1.00	-
57	434123.63	2206855.84	Картометрический	1.00	-
58	434138.99	2206853.40	Картометрический	1.00	-
59	434151.95	2206938.75	Картометрический	1.00	-
60	434239.67	2206920.66	Аналитический	0.10	-
61	434200.10	2206752.51	Картометрический	1.00	-
62	434305.07	2206731.16	Картометрический	1.00	-
63	434304.12	2206706.54	Картометрический	1.00	-
64	434254.85	2206518.36	Картометрический	1.00	-
65	434159.37	2206543.52	Картометрический	1.00	-
66	434146.89	2206491.36	Картометрический	1.00	-
67	434115.44	2206352.22	Аналитический	0.10	-
68	434112.89	2206329.92	Картометрический	1.00	-
69	434302.77	2206282.56	Картометрический	1.00	-
70	434341.80	2206277.50	Картометрический	1.00	-
71	434384.47	2206261.20	Картометрический	1.00	-
72	434463.97	2206266.75	Картометрический	1.00	-
73	434643.50	2206274.36	Картометрический	1.00	-
74	434717.16	2206303.85	Картометрический	1.00	-
75	434800.05	2206344.58	Картометрический	1.00	-
76	434823.40	2206371.72	Картометрический	1.00	-
77	434854.89	2206422.76	Картометрический	1.00	-
78	434873.35	2206458.60	Картометрический	1.00	-
79	434900.14	2206545.83	Картометрический	1.00	-
80	434912.44	2206573.34	Картометрический	1.00	-
81	434933.08	2206612.79	Картометрический	1.00	-

1	2	3	4	5	6
82	434970.00	2206718.13	Картометрический	1.00	-
83	434993.16	2206832.87	Картометрический	1.00	-
84	435044.03	2206822.54	Картометрический	1.00	-
85	435054.52	2206865.40	Картометрический	1.00	-
86	435094.68	2206857.29	Картометрический	1.00	-
87	435113.70	2206936.41	Картометрический	1.00	-
88	435223.26	2206923.30	Картометрический	1.00	-
89	435264.00	2206994.60	Аналитический	0.10	-
90	435287.44	2207051.97	Аналитический	0.10	-
91	435276.12	2207103.68	Аналитический	0.10	-
92	435213.91	2207157.01	Аналитический	0.10	-
93	435140.38	2207183.67	Аналитический	0.10	-
94	434809.90	2207311.34	Аналитический	0.10	-
95	434761.69	2207141.63	Картометрический	1.00	-
96	434669.93	2207128.96	Картометрический	1.00	-
97	434603.33	2207128.96	Картометрический	1.00	-
98	434473.38	2207146.33	Картометрический	1.00	-
99	434252.95	2207176.92	Картометрический	1.00	-
100	434179.46	2207186.69	Картометрический	1.00	-
101	434237.74	2207628.18	Картометрический	1.00	-
102	434212.77	2207634.26	Картометрический	1.00	-
103	434219.82	2207893.35	Картометрический	1.00	-
104	433999.03	2207961.09	Аналитический	0.10	-
105	433889.61	2207976.80	Аналитический	0.10	-
106	433876.40	2207928.19	Аналитический	0.10	-
107	433784.23	2207937.86	Аналитический	0.10	-
108	433780.05	2207864.10	Аналитический	0.10	-
109	433673.64	2207870.28	Аналитический	0.10	-
110	433667.64	2207847.73	Аналитический	0.10	-
111	433671.09	2207826.98	Аналитический	0.10	-
112	433683.87	2207807.67	Аналитический	0.10	-
113	433676.49	2207791.73	Аналитический	0.10	-
114	433664.73	2207780.59	Аналитический	0.10	-
115	433659.00	2207762.17	Аналитический	0.10	-
116	433664.69	2207746.12	Аналитический	0.10	-
117	433691.29	2207732.86	Аналитический	0.10	-
118	433710.85	2207716.68	Аналитический	0.10	-
119	433725.15	2207709.58	Аналитический	0.10	-
120	433744.29	2207708.63	Аналитический	0.10	-
121	433737.15	2207686.74	Аналитический	0.10	-
122	433717.73	2207680.03	Аналитический	0.10	-
123	433711.61	2207669.28	Аналитический	0.10	-
124	433712.45	2207636.79	Аналитический	0.10	-
125	433710.53	2207624.99	Аналитический	0.10	-
126	433714.40	2207616.11	Аналитический	0.10	-
127	433737.48	2207615.44	Аналитический	0.10	-
128	433766.19	2207604.34	Аналитический	0.10	-
129	433736.79	2207589.33	Аналитический	0.10	-

1	2	3	4	5	6
130	433735.26	2207568.28	Аналитический	0.10	-
131	433749.19	2207529.70	Аналитический	0.10	-
132	433754.12	2207509.51	Аналитический	0.10	-
133	433769.72	2207490.20	Аналитический	0.10	-
134	433771.15	2207473.34	Аналитический	0.10	-
135	433751.54	2207460.57	Аналитический	0.10	-
136	433751.45	2207440.52	Аналитический	0.10	-
137	433777.79	2207409.44	Аналитический	0.10	-
138	433763.00	2207395.74	Аналитический	0.10	-
139	433734.47	2207398.21	Аналитический	0.10	-
140	433723.52	2207381.47	Аналитический	0.10	-
141	433713.41	2207368.55	Аналитический	0.10	-
142	433728.59	2207360.18	Аналитический	0.10	-
143	433769.11	2207340.14	Аналитический	0.10	-
144	433755.77	2207297.64	Аналитический	0.10	-
145	433744.04	2207281.69	Аналитический	0.10	-
146	433743.63	2207266.42	Аналитический	0.10	-
147	433758.04	2207255.02	Аналитический	0.10	-
148	433764.77	2207234.26	Аналитический	0.10	-
149	433762.52	2207212.43	Аналитический	0.10	-
150	433750.80	2207137.55	Аналитический	0.10	-
151	433750.71	2207068.86	Аналитический	0.10	-
152	433749.63	2206825.49	Аналитический	0.10	-
153	433713.49	2206606.76	Аналитический	0.10	-
154	433695.70	2206567.47	Аналитический	0.10	-
155	433687.87	2206550.21	Аналитический	0.10	-
156	433660.11	2206477.49	Аналитический	0.10	-
157	433597.62	2206415.00	Аналитический	0.10	-
158	433583.95	2206387.55	Аналитический	0.10	-
159	433782.68	2206344.68	Аналитический	0.10	-
160	433750.24	2206183.67	Аналитический	0.10	-
161	433651.34	2206203.44	Аналитический	0.10	-
162	433589.34	2206191.83	Аналитический	0.10	-
163	433581.80	2206154.34	Аналитический	0.10	-
164	433729.01	2206083.14	Аналитический	0.10	-
165	433716.10	2206023.48	Аналитический	0.10	-
166	433696.18	2205960.66	Аналитический	0.10	-
167	433726.19	2205902.13	Аналитический	0.10	-
26	433778.64	2205832.23	Аналитический	0.10	-
168	434040.49	2206361.82	Аналитический	0.10	-
169	434062.09	2206477.95	Аналитический	0.10	-
170	433973.12	2206504.38	Аналитический	0.10	-
171	433933.44	2206375.15	Аналитический	0.10	-
168	434040.49	2206361.82	Аналитический	0.10	-

3. Сведения о характерных точках части (частей) границы объекта					
Обозначение характерных точек части границы	Координаты, м		Метод определения координат характерной точки	Средняя квадратическая погрешность положения характерной точки (Mt), м	Описание обозначения точки на местности (при наличии)
	X	Y			
1	2	3	4	5	6
Часть №					
-	-	-	-	-	-





Раздел 4

План границ объекта



Используемые условные знаки и обозначения:

- границы территориальной зоны
- характерная точка границ территориальной зоны

Руководитель ФУВФ «Нормативно-проектный центр»  
 Подпись: Ю.В. Шалагина Дата: 06 и сентября 2021 г.  
 Место для оттиска государственного печатного знака территориальной администрации

## ОПИСАНИЕ МЕСТОПОЛОЖЕНИЯ ГРАНИЦ

Общественно-деловая зона села Сериково – ОД/1

---

(наименование объекта, местоположение границ которого описано  
(далее - объект)

## Раздел 1

Сведения об объекте		
№ п/п	Характеристики объекта	Описание характеристик
1	2	3
1	Местоположение объекта	Воронежская область, Бутурлиновский муниципальный район, Сериковское сельское поселение, село Сериково
2	Площадь объекта $\pm$ величина погрешности определения площади ( $P \pm \Delta P$ )	54686 $\pm$ 818 м <sup>2</sup>
3	Иные характеристики объекта	-

## Раздел 2

Сведения о местоположении границ объекта					
1. Система координат: МСК - 36, зона 2					
2. Сведения о характерных точках границ объекта					
Обозначение характерных точек границ	Координаты, м		Метод определения координат характерной точки	Средняя квадратическая погрешность положения характерной точки (Mt), м	Описание обозначения точки на местности (при наличии)
	X	Y			
1	2	3	4	5	6
1	434146.89	2206491.36	Картометрический	1.00	-
2	434159.37	2206543.52	Картометрический	1.00	-
3	434254.85	2206518.36	Картометрический	1.00	-
4	434304.12	2206706.54	Картометрический	1.00	-
5	434305.07	2206731.16	Картометрический	1.00	-
6	434200.10	2206752.51	Картометрический	1.00	-
7	434239.67	2206920.66	Аналитический	0.10	-
8	434151.95	2206938.75	Картометрический	1.00	-
9	434138.99	2206853.40	Картометрический	1.00	-
10	434137.41	2206843.34	Картометрический	1.00	-
11	434128.55	2206783.65	Картометрический	1.00	-
12	434112.80	2206670.83	Картометрический	1.00	-
13	434113.82	2206668.21	Картометрический	1.00	-
14	434118.83	2206665.59	Картометрический	1.00	-
15	434118.91	2206665.55	Картометрический	1.00	-
16	434118.04	2206657.25	Картометрический	1.00	-
17	434112.42	2206654.89	Картометрический	1.00	-
18	434094.42	2206516.06	Картометрический	1.00	-
19	434096.18	2206513.41	Картометрический	1.00	-
20	434099.18	2206511.79	Картометрический	1.00	-
21	434096.63	2206495.68	Картометрический	1.00	-
1	434146.89	2206491.36	Картометрический	1.00	-
3. Сведения о характерных точках части (частей) границы объекта					
Обозначение характерных точек части границы	Координаты, м		Метод определения координат характерной точки	Средняя квадратическая погрешность положения характерной точки (Mt), м	Описание обозначения точки на местности (при наличии)
	X	Y			
1	2	3	4	5	6
Часть №					
-	-	-	-	-	-



## Раздел 4

## План границ объекта



Масштаб 1:2000

Используемые условные знаки и обозначения:

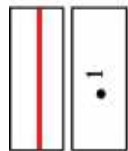

границы территориальной зоны

• 1

характерная точка границ территориальной зоны

Руководитель БУВО «Нормативно-проектный центр»

Подпись *Ю.В. Шалыгина* Ю.В. Шалыгина Дата « 06 » сентября 2021 г.

Место для оттиска печати (при наличии) лица, составившего описание местоположения границ объекта



## ОПИСАНИЕ МЕСТОПОЛОЖЕНИЯ ГРАНИЦ

Производственно-коммунальная зона села Сериково – П1/1

---

(наименование объекта, местоположение границ которого описано  
(далее - объект)

## Раздел 1

Сведения об объекте		
№ п/п	Характеристики объекта	Описание характеристик
1	2	3
1	Местоположение объекта	Воронежская область, Бутурлиновский муниципальный район, Сериковское сельское поселение, село Сериково
2	Площадь объекта $\pm$ величина погрешности определения площади ( $P \pm \Delta P$ )	59353 $\pm$ 853 м <sup>2</sup>
3	Иные характеристики объекта	-

## Раздел 2

Сведения о местоположении границ объекта					
1. Система координат: МСК - 36, зона 2					
2. Сведения о характерных точках границ объекта					
Обозначение характерных точек границ	Координаты, м		Метод определения координат характерной точки	Средняя квадратическая погрешность положения характерной точки (Mt), м	Описание обозначения точки на местности (при наличии)
	X	Y			
1	2	3	4	5	6
1	434407.97	2206121.72	Аналитический	0.10	-
2	434384.47	2206261.20	Картометрический	1.00	-
3	434341.80	2206277.50	Картометрический	1.00	-
4	434302.77	2206282.56	Картометрический	1.00	-
5	434284.57	2206209.60	Картометрический	1.00	-
6	434097.38	2206256.29	Картометрический	1.00	-
7	434045.53	2206010.12	Картометрический	1.00	-
8	434134.22	2206030.03	Картометрический	1.00	-
9	434173.49	2206043.24	Картометрический	1.00	-
1	434407.97	2206121.72	Аналитический	0.10	-
3. Сведения о характерных точках части (частей) границы объекта					
Обозначение характерных точек части границы	Координаты, м		Метод определения координат характерной точки	Средняя квадратическая погрешность положения характерной точки (Mt), м	Описание обозначения точки на местности (при наличии)
	X	Y			
1	2	3	4	5	6
Часть №					
-	-	-	-	-	-







## План границ объекта



Масштаб 1:2000

Используемые условные знаки и обозначения:

	границы территориальной зоны
	характерная точка границ территориальной зоны

Руководитель БУВО «Нормативно-проектный центр»  
Подпись  Ю.В.Шалыгина Дата « 06 » сентября 2021 г.  
Место для оттиска печати (при наличии) лица, составившего описание местоположения границ объекта



## ОПИСАНИЕ МЕСТОПОЛОЖЕНИЯ ГРАНИЦ

Зона улиц, дорог, инженерной и транспортной инфраструктуры  
села Сериково – ИТ1/1

(наименование объекта, местоположение границ которого описано  
(далее - объект)

## Раздел 1

Сведения об объекте		
№ п/п	Характеристики объекта	Описание характеристик
1	2	3
1	Местоположение объекта	Воронежская область, Бутурлиновский муниципальный район, Сериковское сельское поселение, село Сериково
2	Площадь объекта $\pm$ величина погрешности определения площади ( $P \pm \Delta P$ )	18401 $\pm$ 475 м <sup>2</sup>
3	Иные характеристики объекта	-

## Раздел 2

Сведения о местоположении границ объекта					
1. Система координат: МСК - 36, зона 2					
2. Сведения о характерных точках границ объекта					
Обозначение характерных точек границ	Координаты, м		Метод определения координат характерной точки	Средняя квадратическая погрешность положения характерной точки (Mt), м	Описание обозначения точки на местности (при наличии)
	X	Y			
1	2	3	4	5	6
1	433874.84	2205874.05	Картометрический	1.00	-
2	433896.40	2205890.49	Картометрический	1.00	-
3	433926.96	2205914.90	Картометрический	1.00	-
4	433942.65	2205928.71	Картометрический	1.00	-
5	433965.63	2205949.83	Картометрический	1.00	-
6	433981.49	2205967.45	Картометрический	1.00	-
7	433993.98	2205981.08	Картометрический	1.00	-
8	433996.72	2205982.83	Картометрический	1.00	-
9	434001.16	2205984.45	Картометрический	1.00	-
10	434006.52	2205985.78	Картометрический	1.00	-
11	434016.42	2205987.69	Картометрический	1.00	-
12	434015.46	2205995.82	Картометрический	1.00	-
13	434014.55	2206003.50	Картометрический	1.00	-
14	434011.34	2206003.28	Картометрический	1.00	-
15	434009.97	2206003.64	Картометрический	1.00	-
16	434008.48	2206005.09	Картометрический	1.00	-
17	434008.60	2206010.17	Картометрический	1.00	-
18	434014.67	2206023.32	Картометрический	1.00	-
19	434023.57	2206045.27	Картометрический	1.00	-
20	434030.79	2206069.02	Картометрический	1.00	-
21	434036.09	2206089.83	Картометрический	1.00	-
22	434040.11	2206110.12	Картометрический	1.00	-
23	434042.52	2206111.77	Картометрический	1.00	-
24	434047.40	2206111.82	Картометрический	1.00	-
25	434048.94	2206128.60	Картометрический	1.00	-
26	434045.13	2206129.63	Картометрический	1.00	-
27	434042.77	2206134.56	Картометрический	1.00	-
28	434045.95	2206157.49	Картометрический	1.00	-
29	434046.20	2206159.27	Картометрический	1.00	-
30	434062.04	2206272.32	Картометрический	1.00	-
31	434080.34	2206402.97	Картометрический	1.00	-
32	434089.49	2206469.43	Картометрический	1.00	-
33	434092.11	2206489.65	Картометрический	1.00	-
34	434092.84	2206494.54	Картометрический	1.00	-

1	2	3	4	5	6
35	434094.25	2206495.55	Картометрический	1.00	-
36	434096.63	2206495.68	Картометрический	1.00	-
37	434099.18	2206511.79	Картометрический	1.00	-
38	434096.18	2206513.41	Картометрический	1.00	-
39	434094.42	2206516.06	Картометрический	1.00	-
40	434112.42	2206654.89	Картометрический	1.00	-
41	434118.04	2206657.25	Картометрический	1.00	-
42	434118.91	2206665.55	Картометрический	1.00	-
43	434118.83	2206665.59	Картометрический	1.00	-
44	434113.82	2206668.21	Картометрический	1.00	-
45	434112.80	2206670.83	Картометрический	1.00	-
46	434128.55	2206783.65	Картометрический	1.00	-
47	434137.41	2206843.34	Картометрический	1.00	-
48	434138.99	2206853.40	Картометрический	1.00	-
49	434123.63	2206855.84	Картометрический	1.00	-
50	434113.72	2206787.23	Картометрический	1.00	-
51	434093.07	2206634.95	Картометрический	1.00	-
52	434077.60	2206516.41	Картометрический	1.00	-
53	434076.41	2206515.28	Картометрический	1.00	-
54	434071.52	2206514.27	Картометрический	1.00	-
55	434069.69	2206500.69	Картометрический	1.00	-
56	434071.56	2206500.31	Картометрический	1.00	-
57	434073.50	2206498.93	Картометрический	1.00	-
58	434073.49	2206496.26	Картометрический	1.00	-
59	434070.99	2206472.89	Картометрический	1.00	-
60	434038.27	2206239.06	Картометрический	1.00	-
61	434027.98	2206165.43	Картометрический	1.00	-
62	434022.24	2206131.65	Картометрический	1.00	-
63	434017.63	2206130.48	Картометрический	1.00	-
64	434011.76	2206131.62	Картометрический	1.00	-
65	434008.59	2206118.70	Картометрический	1.00	-
66	434017.40	2206115.68	Картометрический	1.00	-
67	434020.64	2206112.71	Картометрический	1.00	-
68	434012.66	2206076.05	Картометрический	1.00	-
69	434005.33	2206049.71	Картометрический	1.00	-
70	433997.90	2206033.09	Картометрический	1.00	-
71	433991.82	2206019.96	Картометрический	1.00	-
72	433983.17	2206003.50	Картометрический	1.00	-
73	433976.93	2205993.35	Картометрический	1.00	-
74	433964.82	2205978.27	Картометрический	1.00	-
75	433975.37	2205981.99	Картометрический	1.00	-
76	433972.01	2205977.98	Картометрический	1.00	-
77	433949.99	2205951.74	Картометрический	1.00	-
78	433872.55	2205880.41	Картометрический	1.00	-
1	433874.84	2205874.05	Картометрический	1.00	-

3. Сведения о характерных точках части (частей) границы объекта					
Обозначение характерных точек части границы	Координаты, м		Метод определения координат характерной точки	Средняя квадратическая погрешность положения характерной точки (Mt), м	Описание обозначения точки на местности (при наличии)
	X	Y			
1	2	3	4	5	6
Часть №					
-	-	-	-	-	-



Раздел 4

План границ объекта

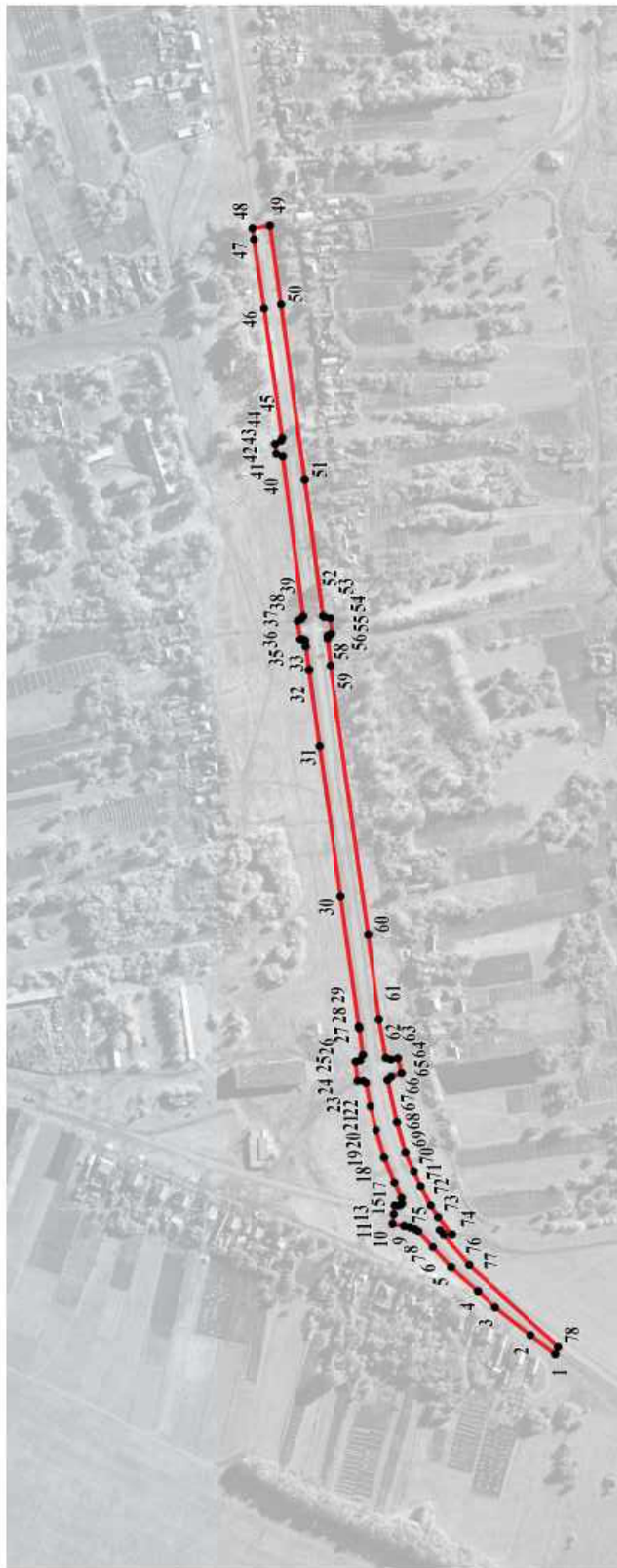

Масштаб 1:5000

Используемые условные знаки и обозначения:

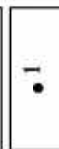
-  границы территориальной зоны
-  характерная точка границ территориальной зоны



Руководитель ФБУ ВГТ «Нормативно-проектный центр»

Подпись Ю.В. Шалыгина Дата « 06 » сентября 2021 г.

Место для оттиска печати (при наличии) лица, составившего описание местоположения границ объекта

## ОПИСАНИЕ МЕСТОПОЛОЖЕНИЯ ГРАНИЦ

Зона сельскохозяйственного использования в границах населенного пункта  
села Сериково – СХ1/1

(наименование объекта, местоположение границ которого описано  
(далее - объект)

## Раздел 1

Сведения об объекте		
№ п/п	Характеристики объекта	Описание характеристик
1	2	3
1	Местоположение объекта	Воронежская область, Бутурлиновский муниципальный район, Сериковское сельское поселение, село Сериково
2	Площадь объекта $\pm$ величина погрешности определения площади ( $P \pm \Delta P$ )	41612 $\pm$ 714 м <sup>2</sup>
3	Иные характеристики объекта	-



## Раздел 2

Сведения о местоположении границ объекта					
1. Система координат: МСК - 36, зона 2					
2. Сведения о характерных точках границ объекта					
Обозначение характерных точек границ	Координаты, м		Метод определения координат характерной точки	Средняя квадратическая погрешность положения характерной точки (Mt), м	Описание обозначения точки на местности (при наличии)
	X	Y			
1	2	3	4	5	6
1	435195.74	2206399.89	Аналитический	0.10	-
2	435137.97	2206473.42	Аналитический	0.10	-
3	435126.65	2206482.31	Аналитический	0.10	-
4	435115.34	2206485.14	Аналитический	0.10	-
5	435101.60	2206485.14	Аналитический	0.10	-
6	435085.04	2206489.18	Аналитический	0.10	-
7	435057.30	2206509.38	Аналитический	0.10	-
8	435029.00	2206502.39	Картометрический	1.00	-
9	435082.51	2206368.82	Картометрический	1.00	-
1	435195.74	2206399.89	Аналитический	0.10	-
10	434736.66	2206257.96	Картометрический	1.00	-
11	434717.16	2206303.85	Картометрический	1.00	-
12	434643.50	2206274.36	Картометрический	1.00	-
13	434463.97	2206266.75	Картометрический	1.00	-
14	434384.47	2206261.20	Картометрический	1.00	-
15	434407.97	2206121.72	Аналитический	0.10	-
16	434653.51	2206223.48	Картометрический	1.00	-
10	434736.66	2206257.96	Картометрический	1.00	-
3. Сведения о характерных точках части (частей) границы объекта					
Обозначение характерных точек части границы	Координаты, м		Метод определения координат характерной точки	Средняя квадратическая погрешность положения характерной точки (Mt), м	Описание обозначения точки на местности (при наличии)
	X	Y			
1	2	3	4	5	6
Часть №					
-	-	-	-	-	-



## План границ объекта



Масштаб 1:5000

Используемые условные знаки и обозначения:



границы территориальной зоны



характерная точка границ территориальной зоны

Руководитель БУВО «Нормативно-проектный центр»

Подпись Ю.В. Шалыгина Ю.В. Шалыгина Дата « 06 » сентября 2021 г.

Место для оттиска печати (при наличии) лица, составившего описание местоположения границ объекта



## ОПИСАНИЕ МЕСТОПОЛОЖЕНИЯ ГРАНИЦ

Зона сельскохозяйственного производства села Сериково – СХ2/1

---

 (наименование объекта, местоположение границ которого описано  
 (далее - объект)

## Раздел 1

Сведения об объекте		
№ п/п	Характеристики объекта	Описание характеристик
1	2	3
1	Местоположение объекта	Воронежская область, Бутурлиновский муниципальный район, Сериковское сельское поселение, село Сериково
2	Площадь объекта $\pm$ величина погрешности определения площади ( $P \pm \Delta P$ )	209596 $\pm$ 1602 м <sup>2</sup>
3	Иные характеристики объекта	-

## Раздел 2

Сведения о местоположении границ объекта					
1. Система координат: МСК - 36, зона 2					
2. Сведения о характерных точках границ объекта					
Обозначение характерных точек границ	Координаты, м		Метод определения координат характерной точки	Средняя квадратическая погрешность положения характерной точки (Mt), м	Описание обозначения точки на местности (при наличии)
	X	Y			
1	2	3	4	5	6
1	435114.67	2206296.21	Аналитический	0.10	-
2	435082.51	2206368.82	Картометрический	1.00	-
3	435029.00	2206502.39	Картометрический	1.00	-
4	434871.80	2206397.64	Картометрический	1.00	-
5	434877.60	2206316.35	Аналитический	0.10	-
6	434932.46	2206301.89	Аналитический	0.10	-
7	434984.81	2206258.81	Аналитический	0.10	-
8	435046.44	2206272.57	Аналитический	0.10	-
1	435114.67	2206296.21	Аналитический	0.10	-
9	434761.69	2207141.63	Картометрический	1.00	-
10	434809.90	2207311.34	Аналитический	0.10	-
11	434828.48	2207388.91	Аналитический	0.10	-
12	434622.76	2207481.04	Картометрический	1.00	-
13	434561.33	2207323.02	Картометрический	1.00	-
14	434344.24	2207408.47	Картометрический	1.00	-
15	434283.05	2207299.71	Картометрический	1.00	-
16	434252.95	2207176.92	Картометрический	1.00	-
17	434473.38	2207146.33	Картометрический	1.00	-
18	434603.33	2207128.96	Картометрический	1.00	-
19	434669.93	2207128.96	Картометрический	1.00	-
9	434761.69	2207141.63	Картометрический	1.00	-
20	434361.43	2207598.11	Аналитический	0.10	-
21	434414.18	2207833.73	Аналитический	0.10	-
22	434219.82	2207893.35	Картометрический	1.00	-
23	434212.77	2207634.26	Картометрический	1.00	-
24	434237.74	2207628.18	Картометрический	1.00	-
20	434361.43	2207598.11	Аналитический	0.10	-

3. Сведения о характерных точках части (частей) границы объекта					
Обозначение характерных точек части границы	Координаты, м		Метод определения координат характерной точки	Средняя квадратическая погрешность положения характерной точки (Mt), м	Описание обозначения точки на местности (при наличии)
	X	Y			
1	2	3	4	5	6
Часть №					
-	-	-	-	-	-



Раздел 4

План границ объекта



Масштаб 1:5000

Используемые условные знаки и обозначения:

-  границы территориальной зоны
-  характеристическая точка границ территориальной зоны



Руководитель БУВО «Нормативно-проектный центр»  
 Подпись Ю.В.Шалыгина Дата « 06 » сентября 2021г.  
 Место для отгачеб лочевас (фотр вклочас) лнна, сославашавого оласанне меслополочеваня граннц обьекта



## ОПИСАНИЕ МЕСТОПОЛОЖЕНИЯ ГРАНИЦ

Зона животноводства села Сериково – СХ3/1

---

(наименование объекта, местоположение границ которого описано  
(далее - объект)

## Раздел 1

Сведения об объекте		
№ п/п	Характеристики объекта	Описание характеристик
1	2	3
1	Местоположение объекта	Воронежская область, Бутурлиновский муниципальный район, Сериковское сельское поселение, село Сериково
2	Площадь объекта $\pm$ величина погрешности определения площади ( $P \pm \Delta P$ )	48160 $\pm$ 768 м <sup>2</sup>
3	Иные характеристики объекта	-

## Раздел 2

Сведения о местоположении границ объекта					
1. Система координат: МСК - 36, зона 2					
2. Сведения о характерных точках границ объекта					
Обозначение характерных точек границ	Координаты, м		Метод определения координат характерной точки	Средняя квадратическая погрешность положения характерной точки (Mt), м	Описание обозначения точки на местности (при наличии)
	X	Y			
1	2	3	4	5	6
1	435114.67	2206296.21	Аналитический	0.10	-
2	435175.91	2206319.01	Аналитический	0.10	-
3	435198.94	2206337.60	Аналитический	0.10	-
4	435209.11	2206356.99	Аналитический	0.10	-
5	435209.00	2206372.01	Аналитический	0.10	-
6	435195.74	2206399.89	Аналитический	0.10	-
7	435082.51	2206368.82	Картометрический	1.00	-
1	435114.67	2206296.21	Аналитический	0.10	-
8	434561.33	2207323.02	Картометрический	1.00	-
9	434622.76	2207481.04	Картометрический	1.00	-
10	434416.73	2207573.34	Картометрический	1.00	-
11	434344.24	2207408.47	Картометрический	1.00	-
8	434561.33	2207323.02	Картометрический	1.00	-
3. Сведения о характерных точках части (частей) границы объекта					
Обозначение характерных точек части границы	Координаты, м		Метод определения координат характерной точки	Средняя квадратическая погрешность положения характерной точки (Mt), м	Описание обозначения точки на местности (при наличии)
	X	Y			
1	2	3	4	5	6
Часть №					
-	-	-	-	-	-





Раздел 4

План границ объекта



Масштаб 1:5000

Используемые условные знаки и обозначения:

-  границы территориальной зоны
-  1  
характерная точка границ территориальной зоны



Руководитель БУВО «Нормативно-проектный центр»  
 Подпись Ю.В. Шалыгина Дата « 06 » сентября 2021 г.  
 Место для отложения печати (при наличии) лица, составившего описание местоположения границ объекта

## ОПИСАНИЕ МЕСТОПОЛОЖЕНИЯ ГРАНИЦ

Зона природных территорий и защитного озеленения села Сериково – Р2/1

---

(наименование объекта, местоположение границ которого описано  
(далее - объект)

## Раздел 1

Сведения об объекте		
№ п/п	Характеристики объекта	Описание характеристик
1	2	3
1	Местоположение объекта	Воронежская область, Бутурлиновский муниципальный район, Сериковское сельское поселение, село Сериково
2	Площадь объекта $\pm$ величина погрешности определения площади ( $P \pm \Delta P$ )	165937 $\pm$ 1426 м <sup>2</sup>
3	Иные характеристики объекта	-

## Раздел 2

Сведения о местоположении границ объекта					
1. Система координат: МСК - 36, зона 2					
2. Сведения о характерных точках границ объекта					
Обозначение характерных точек границ	Координаты, м		Метод определения координат характерной точки	Средняя квадратическая погрешность положения характерной точки (M <sub>t</sub> ), м	Описание обозначения точки на местности (при наличии)
	X	Y			
1	2	3	4	5	6
1	434877.60	2206316.35	Картометрический	1.00	-
2	434871.80	2206397.64	Картометрический	1.00	-
3	435029.00	2206502.39	Картометрический	1.00	-
4	435057.30	2206509.38	Аналитический	0.10	-
5	435049.46	2206532.49	Аналитический	0.10	-
6	435060.38	2206556.65	Аналитический	0.10	-
7	435074.12	2206572.81	Аналитический	0.10	-
8	435085.43	2206590.58	Аналитический	0.10	-
9	435089.47	2206605.94	Аналитический	0.10	-
10	435087.86	2206629.37	Аналитический	0.10	-
11	435079.78	2206652.80	Аналитический	0.10	-
12	435077.35	2206673.81	Аналитический	0.10	-
13	435083.81	2206697.24	Аналитический	0.10	-
14	435173.51	2206836.22	Аналитический	0.10	-
15	435223.26	2206923.30	Картометрический	1.00	-
16	435113.70	2206936.41	Картометрический	1.00	-
17	435094.68	2206857.29	Картометрический	1.00	-
18	435054.52	2206865.40	Картометрический	1.00	-
19	435044.03	2206822.54	Картометрический	1.00	-
20	434993.16	2206832.87	Картометрический	1.00	-
21	434970.00	2206718.13	Картометрический	1.00	-
22	434933.08	2206612.79	Картометрический	1.00	-
23	434912.44	2206573.34	Картометрический	1.00	-
24	434900.14	2206545.83	Картометрический	1.00	-
25	434873.35	2206458.60	Картометрический	1.00	-
26	434854.89	2206422.76	Картометрический	1.00	-
27	434823.40	2206371.72	Картометрический	1.00	-
28	434800.05	2206344.58	Картометрический	1.00	-
29	434717.16	2206303.85	Картометрический	1.00	-
30	434736.66	2206257.95	Картометрический	1.00	-
1	434877.60	2206316.35	Картометрический	1.00	-
31	434045.53	2206010.12	Картометрический	1.00	-
32	434097.38	2206256.29	Картометрический	1.00	-
33	434284.57	2206209.60	Картометрический	1.00	-

1	2	3	4	5	6
34	434302.77	2206282.56	Картометрический	1.00	-
35	434112.89	2206329.92	Картометрический	1.00	-
36	434115.44	2206352.22	Аналитический	0.10	-
37	434146.89	2206491.36	Картометрический	1.00	-
38	434096.63	2206495.68	Картометрический	1.00	-
39	434094.25	2206495.55	Картометрический	1.00	-
40	434092.84	2206494.54	Картометрический	1.00	-
41	434092.11	2206489.65	Картометрический	1.00	-
42	434089.49	2206469.43	Картометрический	1.00	-
43	434080.34	2206402.97	Картометрический	1.00	-
44	434062.04	2206272.32	Картометрический	1.00	-
45	434046.20	2206159.27	Картометрический	1.00	-
46	434045.95	2206157.49	Картометрический	1.00	-
47	434042.77	2206134.56	Картометрический	1.00	-
48	434045.13	2206129.63	Картометрический	1.00	-
49	434048.94	2206128.60	Картометрический	1.00	-
50	434047.40	2206111.82	Картометрический	1.00	-
51	434042.52	2206111.77	Картометрический	1.00	-
52	434040.11	2206110.12	Картометрический	1.00	-
53	434036.09	2206089.83	Картометрический	1.00	-
54	434030.79	2206069.02	Картометрический	1.00	-
55	434023.57	2206045.27	Картометрический	1.00	-
56	434014.67	2206023.32	Картометрический	1.00	-
57	434008.60	2206010.17	Картометрический	1.00	-
58	434008.48	2206005.09	Картометрический	1.00	-
59	434009.97	2206003.64	Картометрический	1.00	-
60	434011.34	2206003.28	Картометрический	1.00	-
61	434014.55	2206003.50	Картометрический	1.00	-
31	434045.53	2206010.12	Картометрический	1.00	-
62	434252.95	2207176.92	Картометрический	1.00	-
63	434283.05	2207299.71	Картометрический	1.00	-
64	434344.24	2207408.47	Картометрический	1.00	-
65	434416.73	2207573.34	Картометрический	1.00	-
66	434361.43	2207598.11	Аналитический	0.10	-
67	434237.74	2207628.18	Картометрический	1.00	-
68	434179.46	2207186.69	Картометрический	1.00	-
62	434252.95	2207176.92	Картометрический	1.00	-

## 3. Сведения о характерных точках части (частей) границы объекта

Обозначение характерных точек части границы	Координаты, м		Метод определения координат характерной точки	Средняя квадратическая погрешность положения характерной точки (Mt), м	Описание обозначения точки на местности (при наличии)
	X	Y			
1	2	3	4	5	6
Часть №					
-	-	-	-	-	-





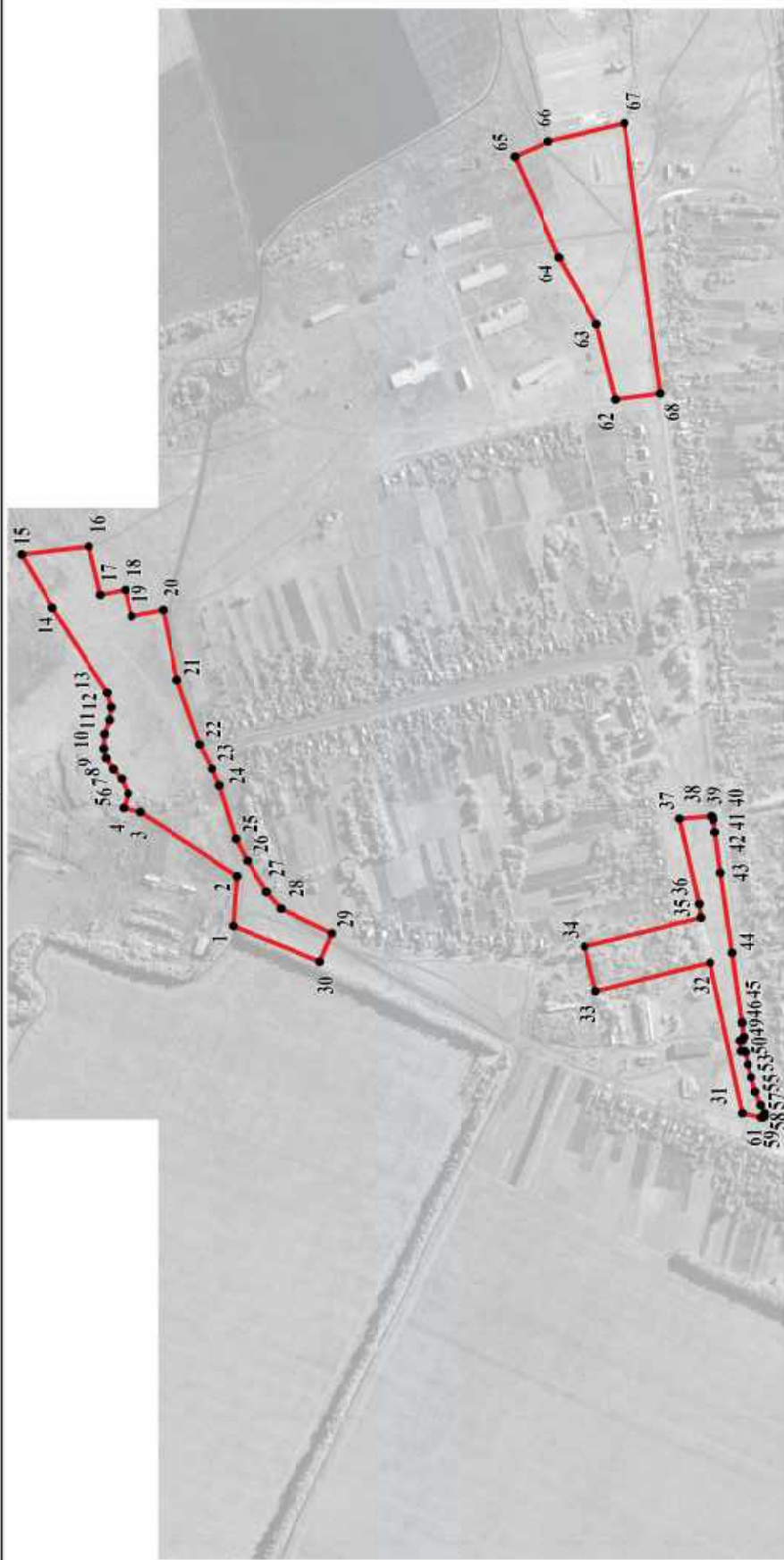

Раздел 4

План границ объекта



Используемые условные знаки и обозначения:

-  границы территориальной зоны
-  характерная точка границ территориальной зоны

Масштаб 1:10000

г. уководитель БУВО «Нормативно-проектный центр»

Подпись Ю.В. Шалыгина Дата « 06 » сентября 2021г.



Место для оттиска печати (при наличии) лица, составившего описание местоположения границ объекта

## ОПИСАНИЕ МЕСТОПОЛОЖЕНИЯ ГРАНИЦ

Зона ритуальных объектов села Сериково – СН1/1

---

(наименование объекта, местоположение границ которого описано  
(далее - объект)

## Раздел 1

Сведения об объекте		
№ п/п	Характеристики объекта	Описание характеристик
1	2	3
1	Местоположение объекта	Воронежская область, Бутурлиновский муниципальный район, Сериковское сельское поселение, село Сериково
2	Площадь объекта $\pm$ величина погрешности определения площади ( $P \pm \Delta P$ )	12633 $\pm$ 393 м <sup>2</sup>
3	Иные характеристики объекта	-

## Раздел 2

Сведения о местоположении границ объекта					
1. Система координат: МСК - 36, зона 2					
2. Сведения о характерных точках границ объекта					
Обозначение характерных точек границ	Координаты, м		Метод определения координат характерной точки	Средняя квадратическая погрешность положения характерной точки (Mt), м	Описание обозначения точки на местности (при наличии)
	X	Y			
1	2	3	4	5	6
1	434040.49	2206361.82	Аналитический	0.10	-
2	434062.09	2206477.95	Аналитический	0.10	-
3	433973.12	2206504.38	Аналитический	0.10	-
4	433933.44	2206375.15	Аналитический	0.10	-
1	434040.49	2206361.82	Аналитический	0.10	-
3. Сведения о характерных точках части (частей) границы объекта					
Обозначение характерных точек части границы	Координаты, м		Метод определения координат характерной точки	Средняя квадратическая погрешность положения характерной точки (Mt), м	Описание обозначения точки на местности (при наличии)
	X	Y			
1	2	3	4	5	6
Часть №					
-	-	-	-	-	-



## План границ объекта



Масштаб 1:2000

Используемые условные знаки и обозначения:



границы территориальной зоны



характерная точка границ территориальной зоны

Руководитель БУВО «Нормативно-проектный центр»

Подпись  Ю.В.Шальгина Дата « 06 » сентября 2021 г.

Место для оттиска печати (при наличии) лица, составившего описание местоположения границ объекта



Приложение № 2  
к правилам землепользования и застройки  
Сериковского сельского поселения  
Бутурлиновского муниципального района  
Воронежской области

**СВЕДЕНИЯ О ГРАНИЦАХ ТЕРРИТОРИАЛЬНЫХ ЗОН,  
СОДЕРЖАЩИЕ ГРАФИЧЕСКОЕ ОПИСАНИЕ МЕСТОПОЛОЖЕНИЯ  
ГРАНИЦ ТЕРРИТОРИАЛЬНЫХ ЗОН, ПЕРЕЧЕНЬ КООРДИНАТ  
ХАРАКТЕРНЫХ ТОЧЕК ГРАНИЦ ТЕРРИТОРИАЛЬНЫХ ЗОН  
СЕЛА МАКОГОНОВО**

## ОПИСАНИЕ МЕСТОПОЛОЖЕНИЯ ГРАНИЦ

Зона застройки индивидуальными жилыми домами села Макогоново – Ж1/2

---

(наименование объекта, местоположение границ которого описано  
(далее - объект)

## Раздел 1

Сведения об объекте		
№ п/п	Характеристики объекта	Описание характеристик
1	2	3
1	Местоположение объекта	Воронежская область, Бутурлиновский муниципальный район, Сериковское сельское поселение, село Макогоново
2	Площадь объекта $\pm$ величина погрешности определения площади ( $P \pm \Delta P$ )	682071 $\pm$ 2891 м <sup>2</sup>
3	Иные характеристики объекта	-

## Раздел 2

Сведения о местоположении границ объекта					
1. Система координат: МСК - 36, зона 2					
2. Сведения о характерных точках границ объекта					
Обозначение характерных точек границ	Координаты, м		Метод определения координат характерной точки	Средняя квадратическая погрешность положения характерной точки (Mt), м	Описание обозначения точки на местности (при наличии)
	X	Y			
1	2	3	4	5	6
1	432466.76	2203074.89	Картометрический	1.00	-
2	432112.75	2203343.20	Картометрический	1.00	-
3	431426.99	2203834.78	Картометрический	1.00	-
4	431337.05	2203794.55	Картометрический	1.00	-
5	431307.96	2203743.01	Картометрический	1.00	-
6	431292.45	2203758.76	Картометрический	1.00	-
7	431266.52	2203727.29	Картометрический	1.00	-
8	431269.07	2203724.09	Картометрический	1.00	-
9	431335.13	2203652.10	Картометрический	1.00	-
10	431379.58	2203607.99	Картометрический	1.00	-
11	431424.24	2203567.96	Картометрический	1.00	-
12	431470.15	2203526.94	Картометрический	1.00	-
13	431523.91	2203479.96	Картометрический	1.00	-
14	431598.00	2203415.21	Картометрический	1.00	-
15	431621.31	2203397.60	Картометрический	1.00	-
16	431671.54	2203358.35	Картометрический	1.00	-
17	431777.72	2203284.27	Картометрический	1.00	-
18	431797.79	2203270.26	Картометрический	1.00	-
19	431835.99	2203246.69	Картометрический	1.00	-
20	431900.83	2203204.39	Картометрический	1.00	-
21	431965.85	2203161.97	Картометрический	1.00	-
22	432037.37	2203112.69	Картометрический	1.00	-
23	432126.85	2203051.04	Картометрический	1.00	-
24	432207.80	2202993.95	Картометрический	1.00	-
25	432290.68	2202935.51	Картометрический	1.00	-
26	432380.16	2203007.22	Картометрический	1.00	-
1	432466.76	2203074.89	Картометрический	1.00	-
27	432142.19	2202696.04	Картометрический	1.00	-
28	432256.23	2202836.89	Картометрический	1.00	-
29	432305.82	2202903.26	Картометрический	1.00	-
30	432291.97	2202915.15	Картометрический	1.00	-
31	432199.10	2202980.28	Картометрический	1.00	-
32	432117.36	2203037.33	Картометрический	1.00	-



1	2	3	4	5	6
33	432036.38	2203093.85	Картометрический	1.00	-
34	431955.32	2203150.43	Картометрический	1.00	-
35	431890.91	2203192.52	Картометрический	1.00	-
36	431827.63	2203233.87	Картометрический	1.00	-
37	431793.53	2203254.43	Картометрический	1.00	-
38	431791.04	2203255.44	Картометрический	1.00	-
39	431788.78	2203255.57	Картометрический	1.00	-
40	431769.13	2203252.53	Картометрический	1.00	-
41	431762.96	2203256.58	Картометрический	1.00	-
42	431758.65	2203264.95	Картометрический	1.00	-
43	431679.87	2203177.33	Картометрический	1.00	-
44	431587.08	2203074.40	Картометрический	1.00	-
45	431513.95	2202932.15	Картометрический	1.00	-
46	431481.74	2202882.56	Картометрический	1.00	-
47	431382.63	2202733.55	Картометрический	1.00	-
48	431545.74	2202590.20	Картометрический	1.00	-
49	431663.47	2202753.86	Картометрический	1.00	-
50	431601.75	2202808.68	Картометрический	1.00	-
51	431754.41	2203011.64	Картометрический	1.00	-
52	431870.25	2202906.67	Картометрический	1.00	-
53	431986.40	2202840.16	Картометрический	1.00	-
54	432118.50	2202718.56	Картометрический	1.00	-
27	432142.19	2202696.04	Картометрический	1.00	-
55	431570.56	2202839.61	Аналитический	0.10	-
56	431570.56	2202840.61	Аналитический	0.10	-
57	431569.56	2202840.61	Аналитический	0.10	-
58	431569.56	2202839.61	Аналитический	0.10	-
55	431570.56	2202839.61	Аналитический	0.10	-
59	431523.24	2202880.33	Аналитический	0.10	-
60	431523.24	2202881.33	Аналитический	0.10	-
61	431522.24	2202881.33	Аналитический	0.10	-
62	431522.24	2202880.33	Аналитический	0.10	-
59	431523.24	2202880.33	Аналитический	0.10	-
63	431304.20	2202851.09	Картометрический	1.00	-
64	431353.42	2202930.89	Картометрический	1.00	-
65	431405.00	2203006.54	Картометрический	1.00	-
66	431649.32	2203356.26	Картометрический	1.00	-
67	431617.86	2203380.31	Картометрический	1.00	-
68	431588.81	2203404.64	Картометрический	1.00	-
69	431515.24	2203468.47	Картометрический	1.00	-
70	431458.57	2203517.64	Картометрический	1.00	-
71	431451.89	2203523.30	Картометрический	1.00	-
72	431384.32	2203441.02	Картометрический	1.00	-
73	431299.36	2203290.25	Картометрический	1.00	-
74	431328.61	2203265.35	Картометрический	1.00	-

1	2	3	4	5	6
75	431125.21	2202971.25	Картометрический	1.00	-
63	431304.20	2202851.09	Картометрический	1.00	-
76	431640.50	2203350.98	Аналитический	0.10	-
77	431641.14	2203351.75	Аналитический	0.10	-
78	431636.72	2203355.41	Аналитический	0.10	-
79	431636.09	2203354.64	Аналитический	0.10	-
76	431640.50	2203350.98	Аналитический	0.10	-
80	431599.29	2203386.83	Аналитический	0.10	-
81	431599.29	2203387.83	Аналитический	0.10	-
82	431598.29	2203387.83	Аналитический	0.10	-
83	431598.29	2203386.83	Аналитический	0.10	-
80	431599.29	2203386.83	Аналитический	0.10	-
84	431555.91	2203424.46	Аналитический	0.10	-
85	431555.91	2203425.46	Аналитический	0.10	-
86	431554.91	2203425.46	Аналитический	0.10	-
87	431554.91	2203424.46	Аналитический	0.10	-
84	431555.91	2203424.46	Аналитический	0.10	-
88	431510.99	2203463.16	Аналитический	0.10	-
89	431510.99	2203464.16	Аналитический	0.10	-
90	431509.99	2203464.16	Аналитический	0.10	-
91	431509.99	2203463.16	Аналитический	0.10	-
88	431510.99	2203463.16	Аналитический	0.10	-
92	431462.86	2203504.75	Аналитический	0.10	-
93	431462.86	2203505.75	Аналитический	0.10	-
94	431461.86	2203505.75	Аналитический	0.10	-
95	431461.86	2203504.75	Аналитический	0.10	-
92	431462.86	2203504.75	Аналитический	0.10	-

### 3. Сведения о характерных точках части (частей) границы объекта

Обозначение характерных точек части границы	Координаты, м		Метод определения координат характерной точки	Средняя квадратическая погрешность положения характерной точки (Mt), м	Описание обозначения точки на местности (при наличии)
	X	Y			
1	2	3	4	5	6
Часть №					
-	-	-	-	-	-



## План границ объекта



Масштаб 1:5000

Используемые условные знаки и обозначения:

	границы территориальной зоны
	характерная точка границ территориальной зоны

Руководитель БУВО «Нормативно-проектный центр»

Подпись  Ю.В. Шалыгина Дата « 06 » сентября 2021г.

Место для оттиска печати (при наличии) лица, составившего описание местоположения границ объекта



## ОПИСАНИЕ МЕСТОПОЛОЖЕНИЯ ГРАНИЦ

Общественно-деловая зона села Макогоново – ОД/2

---

(наименование объекта, местоположение границ которого описано  
(далее - объект)

## Раздел 1

Сведения об объекте		
№ п/п	Характеристики объекта	Описание характеристик
1	2	3
1	Местоположение объекта	Воронежская область, Бутурлиновский муниципальный район, Сериковское сельское поселение, село Макогоново
2	Площадь объекта $\pm$ величина погрешности определения площади ( $P \pm \Delta P$ )	13619 $\pm$ 408 м <sup>2</sup>
3	Иные характеристики объекта	-

## Раздел 2

Сведения о местоположении границ объекта					
1. Система координат: МСК - 36, зона 2					
2. Сведения о характерных точках границ объекта					
Обозначение характерных точек границ	Координаты, м		Метод определения координат характерной точки	Средняя квадратическая погрешность положения характерной точки (Mt), м	Описание обозначения точки на местности (при наличии)
	X	Y			
1	2	3	4	5	6
1	431679.87	2203177.33	Картометрический	1.00	-
2	431758.65	2203264.95	Картометрический	1.00	-
3	431750.62	2203280.60	Картометрический	1.00	-
4	431748.18	2203282.33	Картометрический	1.00	-
5	431746.45	2203282.42	Картометрический	1.00	-
6	431745.06	2203281.25	Картометрический	1.00	-
7	431741.74	2203276.93	Картометрический	1.00	-
8	431736.06	2203280.46	Картометрический	1.00	-
9	431739.33	2203285.42	Картометрический	1.00	-
10	431739.76	2203287.37	Картометрический	1.00	-
11	431738.65	2203289.08	Картометрический	1.00	-
12	431695.98	2203319.34	Картометрический	1.00	-
13	431679.26	2203331.20	Картометрический	1.00	-
14	431676.62	2203332.04	Картометрический	1.00	-
15	431674.13	2203332.30	Картометрический	1.00	-
16	431667.48	2203331.10	Картометрический	1.00	-
17	431665.06	2203330.30	Картометрический	1.00	-
18	431663.06	2203329.02	Картометрический	1.00	-
19	431659.86	2203326.30	Картометрический	1.00	-
20	431595.16	2203237.79	Картометрический	1.00	-
1	431679.87	2203177.33	Картометрический	1.00	-
3. Сведения о характерных точках части (частей) границы объекта					
Обозначение характерных точек части границы	Координаты, м		Метод определения координат характерной точки	Средняя квадратическая погрешность положения характерной точки (Mt), м	Описание обозначения точки на местности (при наличии)
	X	Y			
1	2	3	4	5	6
Часть №					
-	-	-	-	-	-



## План границ объекта



Масштаб 1:2000

Используемые условные знаки и обозначения:



границы территориальной зоны



характерная точка границ территориальной зоны

Руководитель БУВО «Нормативно-проектный центр»

Подпись Ю.В. Шалыгина Ю.В. Шалыгина Дата « 06 » сентября 2021 г.

Место для оттиска печати (при наличии) лица, составившего описание местоположения границ объекта





## ОПИСАНИЕ МЕСТОПОЛОЖЕНИЯ ГРАНИЦ

Зона улиц, дорог, инженерной и транспортной инфраструктуры  
села Макогоново – ИТ1/2

(наименование объекта, местоположение границ которого описано  
(далее - объект)

## Раздел 1

Сведения об объекте		
№ п/п	Характеристики объекта	Описание характеристик
1	2	3
1	Местоположение объекта	Воронежская область, Бутурлиновский муниципальный район, Сериковское сельское поселение, село Макогоново
2	Площадь объекта $\pm$ величина погрешности определения площади ( $P \pm \text{Дельта } P$ )	21503 $\pm$ 513 м <sup>2</sup>
3	Иные характеристики объекта	-

## Раздел 2

Сведения о местоположении границ объекта					
1. Система координат: МСК - 36, зона 2					
2. Сведения о характерных точках границ объекта					
Обозначение характерных точек границ	Координаты, м		Метод определения координат характерной точки	Средняя квадратическая погрешность положения характерной точки (Mt), м	Описание обозначения точки на местности (при наличии)
	X	Y			
1	2	3	4	5	6
1	432305.82	2202903.26	Картометрический	1.00	-
2	432310.24	2202909.67	Картометрический	1.00	-
3	432295.42	2202921.51	Картометрический	1.00	-
4	432283.55	2202929.79	Картометрический	1.00	-
5	432290.68	2202935.51	Картометрический	1.00	-
6	432207.80	2202993.95	Картометрический	1.00	-
7	432126.85	2203051.04	Картометрический	1.00	-
8	432037.37	2203112.69	Картометрический	1.00	-
9	431965.85	2203161.97	Картометрический	1.00	-
10	431900.83	2203204.39	Картометрический	1.00	-
11	431835.99	2203246.69	Картометрический	1.00	-
12	431797.79	2203270.26	Картометрический	1.00	-
13	431777.72	2203284.27	Картометрический	1.00	-
14	431671.54	2203358.35	Картометрический	1.00	-
15	431621.31	2203397.60	Картометрический	1.00	-
16	431598.00	2203415.21	Картометрический	1.00	-
17	431523.91	2203479.96	Картометрический	1.00	-
18	431470.15	2203526.94	Картометрический	1.00	-
19	431424.24	2203567.96	Картометрический	1.00	-
20	431379.58	2203607.99	Картометрический	1.00	-
21	431335.13	2203652.10	Картометрический	1.00	-
22	431269.07	2203724.09	Картометрический	1.00	-
23	431266.52	2203727.29	Картометрический	1.00	-
24	431262.13	2203721.96	Картометрический	1.00	-
25	431251.15	2203708.64	Картометрический	1.00	-
26	431257.71	2203703.07	Картометрический	1.00	-
27	431262.94	2203706.16	Картометрический	1.00	-
28	431264.63	2203706.44	Картометрический	1.00	-
29	431266.30	2203705.80	Картометрический	1.00	-
30	431324.66	2203641.66	Картометрический	1.00	-
31	431369.22	2203596.81	Картометрический	1.00	-
32	431412.40	2203556.81	Картометрический	1.00	-
33	431451.89	2203523.30	Картометрический	1.00	-
34	431458.57	2203517.64	Картометрический	1.00	-

1	2	3	4	5	6
35	431515.24	2203468.47	Картометрический	1.00	-
36	431588.81	2203404.64	Картометрический	1.00	-
37	431617.86	2203380.31	Картометрический	1.00	-
38	431649.32	2203356.26	Картометрический	1.00	-
39	431651.41	2203353.93	Картометрический	1.00	-
40	431652.25	2203350.93	Картометрический	1.00	-
41	431652.26	2203348.08	Картометрический	1.00	-
42	431651.76	2203345.64	Картометрический	1.00	-
43	431650.81	2203343.04	Картометрический	1.00	-
44	431647.12	2203335.99	Картометрический	1.00	-
45	431659.86	2203326.30	Картометрический	1.00	-
46	431663.06	2203329.02	Картометрический	1.00	-
47	431665.06	2203330.30	Картометрический	1.00	-
48	431667.48	2203331.10	Картометрический	1.00	-
49	431674.13	2203332.30	Картометрический	1.00	-
50	431676.62	2203332.04	Картометрический	1.00	-
51	431679.26	2203331.20	Картометрический	1.00	-
52	431695.98	2203319.34	Картометрический	1.00	-
53	431738.65	2203289.08	Картометрический	1.00	-
54	431739.76	2203287.37	Картометрический	1.00	-
55	431739.33	2203285.42	Картометрический	1.00	-
56	431736.06	2203280.46	Картометрический	1.00	-
57	431741.74	2203276.93	Картометрический	1.00	-
58	431745.06	2203281.25	Картометрический	1.00	-
59	431746.45	2203282.42	Картометрический	1.00	-
60	431748.18	2203282.33	Картометрический	1.00	-
61	431750.62	2203280.60	Картометрический	1.00	-
62	431758.65	2203264.95	Картометрический	1.00	-
63	431762.96	2203256.58	Картометрический	1.00	-
64	431769.13	2203252.53	Картометрический	1.00	-
65	431788.78	2203255.57	Картометрический	1.00	-
66	431791.04	2203255.44	Картометрический	1.00	-
67	431793.53	2203254.43	Картометрический	1.00	-
68	431827.63	2203233.87	Картометрический	1.00	-
69	431890.91	2203192.52	Картометрический	1.00	-
70	431955.32	2203150.43	Картометрический	1.00	-
71	432036.38	2203093.85	Картометрический	1.00	-
72	432117.36	2203037.33	Картометрический	1.00	-
73	432199.10	2202980.28	Картометрический	1.00	-
74	432291.97	2202915.15	Картометрический	1.00	-
1	432305.82	2202903.26	Картометрический	1.00	-

3. Сведения о характерных точках части (частей) границы объекта					
Обозначение характерных точек части границы	Координаты, м		Метод определения координат характерной точки	Средняя квадратическая погрешность положения характерной точки (Mt), м	Описание обозначения точки на местности (при наличии)
	X	Y			
1	2	3	4	5	6
Часть №					
-	-	-	-	-	-



## План границ объекта

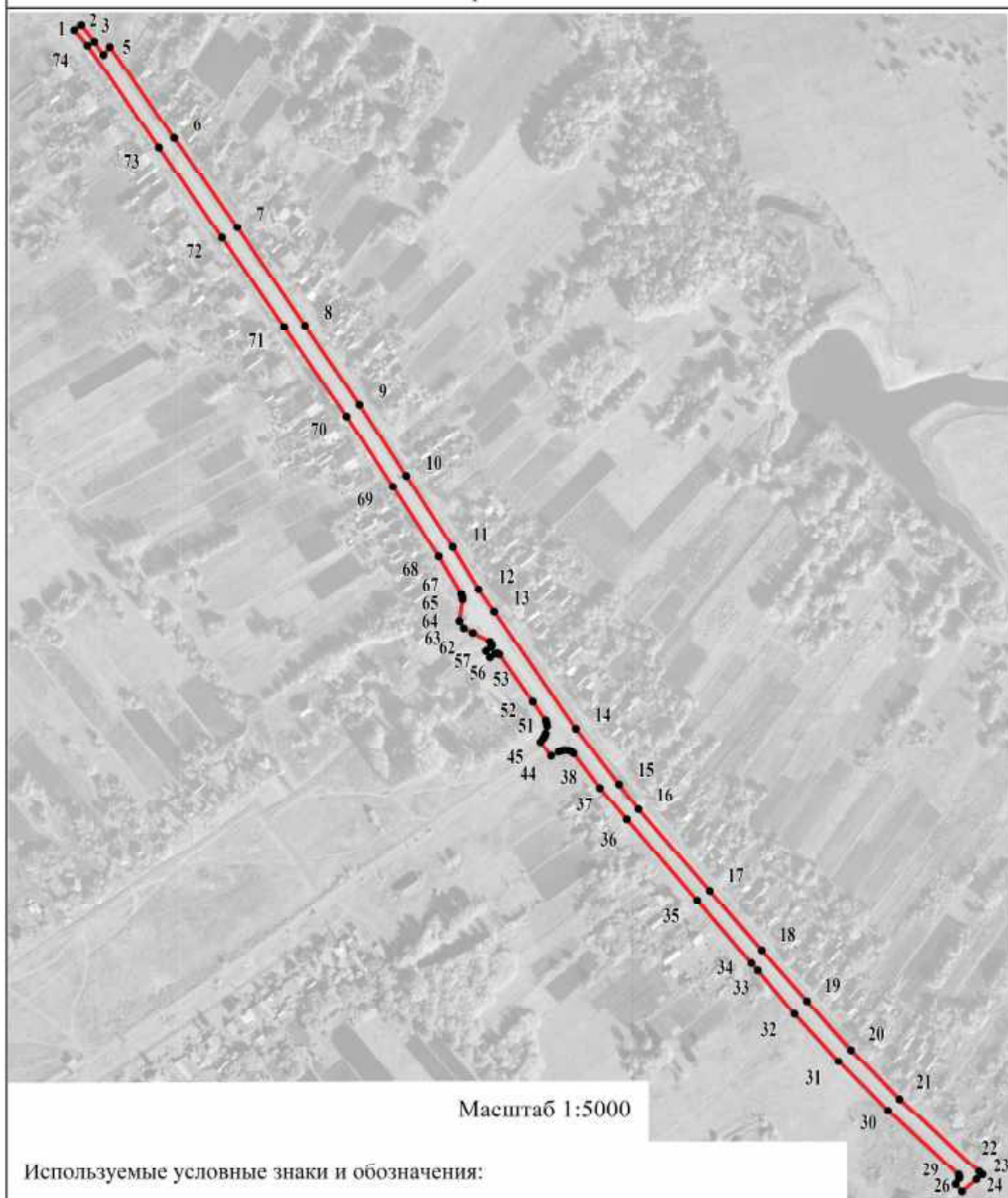

Используемые условные знаки и обозначения:



границы территориальной зоны

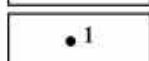

характерная точка границ территориальной зоны

Руководитель БУВО «Нормативно-проектный центр»

Подпись Ю.В. Шалыгина Ю.В. Шалыгина Дата « 06 » сентября 2021 г.

Место для оттиска печати (при наличии) лица, составившего описание местоположения границ объекта

## ОПИСАНИЕ МЕСТОПОЛОЖЕНИЯ ГРАНИЦ

Зона сельскохозяйственного использования в границах населенного пункта  
села Макогоново – СХ1/2

(наименование объекта, местоположение границ которого описано  
(далее - объект)

## Раздел 1

Сведения об объекте		
№ п/п	Характеристики объекта	Описание характеристик
1	2	3
1	Местоположение объекта	Воронежская область, Бутурлиновский муниципальный район, Сериковское сельское поселение, село Макогоново
2	Площадь объекта $\pm$ величина погрешности определения площади ( $P \pm \Delta P$ )	494822 $\pm$ 2462 м <sup>2</sup>
3	Иные характеристики объекта	-

## Раздел 2

Сведения о местоположении границ объекта					
1. Система координат: МСК - 36, зона 2					
2. Сведения о характерных точках границ объекта					
Обозначение характерных точек границ	Координаты, м		Метод определения координат характерной точки	Средняя квадратическая погрешность положения характерной точки (Mt), м	Описание обозначения точки на местности (при наличии)
	X	Y			
1	2	3	4	5	6
1	432466.76	2203074.89	Картометрический	1.00	-
2	432585.94	2203167.99	Картометрический	1.00	-
3	432642.44	2203198.96	Картометрический	1.00	-
4	432531.60	2203261.69	Картометрический	1.00	-
5	432433.41	2203323.01	Картометрический	1.00	-
6	432366.76	2203367.26	Картометрический	1.00	-
7	432205.12	2203443.22	Картометрический	1.00	-
8	432129.90	2203494.06	Аналитический	0.10	-
9	432057.74	2203557.67	Картометрический	1.00	-
10	432032.13	2203574.03	Картометрический	1.00	-
11	432000.47	2203524.13	Картометрический	1.00	-
12	431968.06	2203542.88	Картометрический	1.00	-
13	431940.25	2203544.79	Картометрический	1.00	-
14	431913.59	2203533.16	Картометрический	1.00	-
15	431914.06	2203549.27	Картометрический	1.00	-
16	431925.44	2203566.49	Картометрический	1.00	-
17	431947.95	2203575.49	Картометрический	1.00	-
18	431921.36	2203601.71	Картометрический	1.00	-
19	431865.83	2203669.41	Картометрический	1.00	-
20	431780.65	2203750.53	Картометрический	1.00	-
21	431769.25	2203770.61	Картометрический	1.00	-
22	431768.19	2203779.91	Картометрический	1.00	-
23	431593.00	2203859.82	Картометрический	1.00	-
24	431525.92	2203922.71	Картометрический	1.00	-
25	431447.79	2203881.04	Картометрический	1.00	-
26	431426.99	2203834.78	Картометрический	1.00	-
27	432112.75	2203343.20	Картометрический	1.00	-
1	432466.76	2203074.89	Картометрический	1.00	-
28	432142.19	2202696.04	Картометрический	1.00	-
29	432118.50	2202718.56	Картометрический	1.00	-
30	431986.40	2202840.16	Картометрический	1.00	-
31	431870.25	2202906.67	Картометрический	1.00	-
32	431754.41	2203011.64	Картометрический	1.00	-



1	2	3	4	5	6
33	431601.75	2202808.68	Картометрический	1.00	-
34	431663.47	2202753.86	Картометрический	1.00	-
35	431545.74	2202590.20	Картометрический	1.00	-
36	431382.63	2202733.55	Картометрический	1.00	-
37	431364.37	2202706.03	Картометрический	1.00	-
38	431370.95	2202677.40	Картометрический	1.00	-
39	431415.27	2202619.98	Картометрический	1.00	-
40	431500.50	2202543.19	Картометрический	1.00	-
41	431583.60	2202484.98	Картометрический	1.00	-
42	431635.17	2202477.70	Картометрический	1.00	-
43	431888.68	2202586.87	Картометрический	1.00	-
28	432142.19	2202696.04	Картометрический	1.00	-
44	431987.26	2202655.03	Картометрический	1.00	-
45	432042.78	2202710.08	Картометрический	1.00	-
46	431957.72	2202795.87	Картометрический	1.00	-
47	431902.20	2202740.82	Картометрический	1.00	-
44	431987.26	2202655.03	Картометрический	1.00	-
48	431758.78	2202730.11	Аналитический	0.10	-
49	431758.86	2202731.11	Аналитический	0.10	-
50	431752.91	2202731.57	Аналитический	0.10	-
51	431752.83	2202730.58	Аналитический	0.10	-
48	431758.78	2202730.11	Аналитический	0.10	-
52	431716.35	2202733.66	Аналитический	0.10	-
53	431716.35	2202734.66	Аналитический	0.10	-
54	431715.35	2202734.66	Аналитический	0.10	-
55	431715.35	2202733.66	Аналитический	0.10	-
52	431716.35	2202733.66	Аналитический	0.10	-
56	431689.70	2202735.96	Аналитический	0.10	-
57	431693.30	2202741.60	Аналитический	0.10	-
58	431692.46	2202742.14	Аналитический	0.10	-
59	431688.86	2202736.50	Аналитический	0.10	-
56	431689.70	2202735.96	Аналитический	0.10	-
60	431647.26	2202773.22	Аналитический	0.10	-
61	431647.26	2202774.22	Аналитический	0.10	-
62	431646.26	2202774.22	Аналитический	0.10	-
63	431646.26	2202773.22	Аналитический	0.10	-
60	431647.26	2202773.22	Аналитический	0.10	-
64	431607.07	2202808.05	Аналитический	0.10	-
65	431607.07	2202809.05	Аналитический	0.10	-
66	431606.07	2202809.05	Аналитический	0.10	-
67	431606.07	2202808.05	Аналитический	0.10	-
64	431607.07	2202808.05	Аналитический	0.10	-

1	2	3	4	5	6
68	431291.30	2202768.97	Картометрический	1.00	-
69	431334.42	2202848.35	Картометрический	1.00	-
70	431380.03	2202925.09	Картометрический	1.00	-
71	431424.91	2202996.04	Картометрический	1.00	-
72	431478.30	2203073.32	Картометрический	1.00	-
73	431516.85	2203125.43	Картометрический	1.00	-
74	431595.16	2203237.79	Картометрический	1.00	-
75	431659.86	2203326.30	Картометрический	1.00	-
76	431647.12	2203335.99	Картометрический	1.00	-
77	431650.81	2203343.04	Картометрический	1.00	-
78	431651.76	2203345.64	Картометрический	1.00	-
79	431652.26	2203348.08	Картометрический	1.00	-
80	431652.25	2203350.93	Картометрический	1.00	-
81	431651.41	2203353.93	Картометрический	1.00	-
82	431649.32	2203356.26	Картометрический	1.00	-
83	431405.00	2203006.54	Картометрический	1.00	-
84	431353.42	2202930.89	Картометрический	1.00	-
85	431304.20	2202851.09	Картометрический	1.00	-
86	431125.21	2202971.25	Картометрический	1.00	-
87	431328.61	2203265.35	Картометрический	1.00	-
88	431299.36	2203290.25	Картометрический	1.00	-
89	431384.32	2203441.02	Картометрический	1.00	-
90	431451.89	2203523.30	Картометрический	1.00	-
91	431412.40	2203556.81	Картометрический	1.00	-
92	431369.22	2203596.81	Картометрический	1.00	-
93	431324.66	2203641.66	Картометрический	1.00	-
94	431266.30	2203705.80	Картометрический	1.00	-
95	431264.63	2203706.44	Картометрический	1.00	-
96	431262.94	2203706.16	Картометрический	1.00	-
97	431257.71	2203703.07	Картометрический	1.00	-
98	431251.15	2203708.64	Картометрический	1.00	-
99	431150.97	2203587.04	Картометрический	1.00	-
100	431108.19	2203535.55	Картометрический	1.00	-
101	431119.95	2203515.64	Картометрический	1.00	-
102	431159.59	2203427.32	Картометрический	1.00	-
103	431166.65	2203407.23	Картометрический	1.00	-
104	431175.15	2203377.19	Картометрический	1.00	-
105	431178.05	2203333.75	Картометрический	1.00	-
106	431177.32	2203320.36	Картометрический	1.00	-
107	431177.69	2203261.36	Картометрический	1.00	-
108	431170.45	2203240.00	Картометрический	1.00	-
109	431099.26	2203221.30	Картометрический	1.00	-
110	431125.85	2203106.28	Картометрический	1.00	-
111	431033.88	2202936.27	Картометрический	1.00	-
112	431182.80	2202827.79	Картометрический	1.00	-
113	431214.91	2202791.50	Картометрический	1.00	-
114	431247.04	2202786.31	Картометрический	1.00	-

1	2	3	4	5	6
68	431291.30	2202768.97	Картометрический	1.00	-
115	431252.97	2203413.30	Аналитический	0.10	-
116	431317.58	2203529.80	Аналитический	0.10	-
117	431243.04	2203570.39	Аналитический	0.10	-
118	431137.11	2203505.15	Аналитический	0.10	-
119	431167.34	2203468.10	Аналитический	0.10	-
120	431201.98	2203442.94	Аналитический	0.10	-
115	431252.97	2203413.30	Аналитический	0.10	-
121	431303.98	2202823.01	Аналитический	0.10	-
122	431303.98	2202824.01	Аналитический	0.10	-
123	431302.98	2202824.01	Аналитический	0.10	-
124	431302.98	2202823.01	Аналитический	0.10	-
121	431303.98	2202823.01	Аналитический	0.10	-
125	431338.20	2202880.41	Аналитический	0.10	-
126	431338.20	2202881.41	Аналитический	0.10	-
127	431337.20	2202881.41	Аналитический	0.10	-
128	431337.20	2202880.41	Аналитический	0.10	-
125	431338.20	2202880.41	Аналитический	0.10	-
129	431368.81	2202931.76	Аналитический	0.10	-
130	431368.81	2202932.76	Аналитический	0.10	-
131	431367.81	2202932.76	Аналитический	0.10	-
132	431367.81	2202931.76	Аналитический	0.10	-
129	431368.81	2202931.76	Аналитический	0.10	-
133	431406.53	2202982.19	Аналитический	0.10	-
134	431407.12	2202983.01	Аналитический	0.10	-
135	431401.01	2202987.37	Аналитический	0.10	-
136	431400.43	2202986.55	Аналитический	0.10	-
133	431406.53	2202982.19	Аналитический	0.10	-
137	431432.44	2203031.87	Аналитический	0.10	-
138	431432.44	2203032.87	Аналитический	0.10	-
139	431431.44	2203032.87	Аналитический	0.10	-
140	431431.44	2203031.87	Аналитический	0.10	-
137	431432.44	2203031.87	Аналитический	0.10	-
141	431467.30	2203083.60	Аналитический	0.10	-
142	431467.30	2203084.60	Аналитический	0.10	-
143	431466.30	2203084.60	Аналитический	0.10	-
144	431466.30	2203083.60	Аналитический	0.10	-
141	431467.30	2203083.60	Аналитический	0.10	-
145	431501.21	2203133.70	Аналитический	0.10	-
146	431501.21	2203134.70	Аналитический	0.10	-

1	2	3	4	5	6
147	431500.21	2203134.70	Аналитический	0.10	-
148	431500.21	2203133.70	Аналитический	0.10	-
145	431501.21	2203133.70	Аналитический	0.10	-
149	431535.90	2203184.81	Аналитический	0.10	-
150	431535.90	2203185.81	Аналитический	0.10	-
151	431534.90	2203185.81	Аналитический	0.10	-
152	431534.90	2203184.81	Аналитический	0.10	-
149	431535.90	2203184.81	Аналитический	0.10	-
153	431571.25	2203236.69	Аналитический	0.10	-
154	431571.25	2203237.69	Аналитический	0.10	-
155	431570.25	2203237.69	Аналитический	0.10	-
156	431570.25	2203236.69	Аналитический	0.10	-
153	431571.25	2203236.69	Аналитический	0.10	-
157	431606.54	2203288.75	Аналитический	0.10	-
158	431606.54	2203289.75	Аналитический	0.10	-
159	431605.54	2203289.75	Аналитический	0.10	-
160	431605.54	2203288.75	Аналитический	0.10	-
157	431606.54	2203288.75	Аналитический	0.10	-
161	431636.56	2203332.84	Аналитический	0.10	-
162	431639.64	2203337.73	Аналитический	0.10	-
163	431638.79	2203338.26	Аналитический	0.10	-
164	431635.71	2203333.37	Аналитический	0.10	-
161	431636.56	2203332.84	Аналитический	0.10	-
165	431244.51	2203392.02	Аналитический	0.10	-
166	431249.03	2203395.63	Аналитический	0.10	-
167	431248.41	2203396.41	Аналитический	0.10	-
168	431243.89	2203392.80	Аналитический	0.10	-
165	431244.51	2203392.02	Аналитический	0.10	-
169	431292.76	2203434.90	Аналитический	0.10	-
170	431292.76	2203435.90	Аналитический	0.10	-
171	431291.76	2203435.90	Аналитический	0.10	-
172	431291.76	2203434.90	Аналитический	0.10	-
169	431292.76	2203434.90	Аналитический	0.10	-
173	431336.07	2203473.82	Аналитический	0.10	-
174	431336.07	2203474.82	Аналитический	0.10	-
175	431335.07	2203474.82	Аналитический	0.10	-
176	431335.07	2203473.82	Аналитический	0.10	-
173	431336.07	2203473.82	Аналитический	0.10	-
177	431374.72	2203508.52	Аналитический	0.10	-
178	431374.72	2203509.52	Аналитический	0.10	-

1	2	3	4	5	6
179	431373.72	2203509.52	Аналитический	0.10	-
180	431373.72	2203508.52	Аналитический	0.10	-
177	431374.72	2203508.52	Аналитический	0.10	-
181	431411.60	2203541.34	Аналитический	0.10	-
182	431416.07	2203545.71	Аналитический	0.10	-
183	431415.37	2203546.43	Аналитический	0.10	-
184	431410.90	2203542.05	Аналитический	0.10	-
181	431411.60	2203541.34	Аналитический	0.10	-
185	431368.24	2203586.57	Аналитический	0.10	-
186	431368.24	2203587.57	Аналитический	0.10	-
187	431367.24	2203587.57	Аналитический	0.10	-
188	431367.24	2203586.57	Аналитический	0.10	-
185	431368.24	2203586.57	Аналитический	0.10	-
189	431322.34	2203626.25	Аналитический	0.10	-
190	431322.34	2203627.25	Аналитический	0.10	-
191	431321.34	2203627.25	Аналитический	0.10	-
192	431321.34	2203626.25	Аналитический	0.10	-
189	431322.34	2203626.25	Аналитический	0.10	-
193	431273.04	2203668.36	Аналитический	0.10	-
194	431277.74	2203671.77	Аналитический	0.10	-
195	431277.15	2203672.58	Аналитический	0.10	-
196	431272.45	2203669.17	Аналитический	0.10	-
193	431273.04	2203668.36	Аналитический	0.10	-

## 3. Сведения о характерных точках части (частей) границы объекта



Обозначение характерных точек части границы	Координаты, м		Метод определения координат характерной точки	Средняя квадратическая погрешность положения характерной точки (Mt), м	Описание обозначения точки на местности (при наличии)
	X	Y			
1	2	3	4	5	6
Часть №					
-	-	-	-	-	-

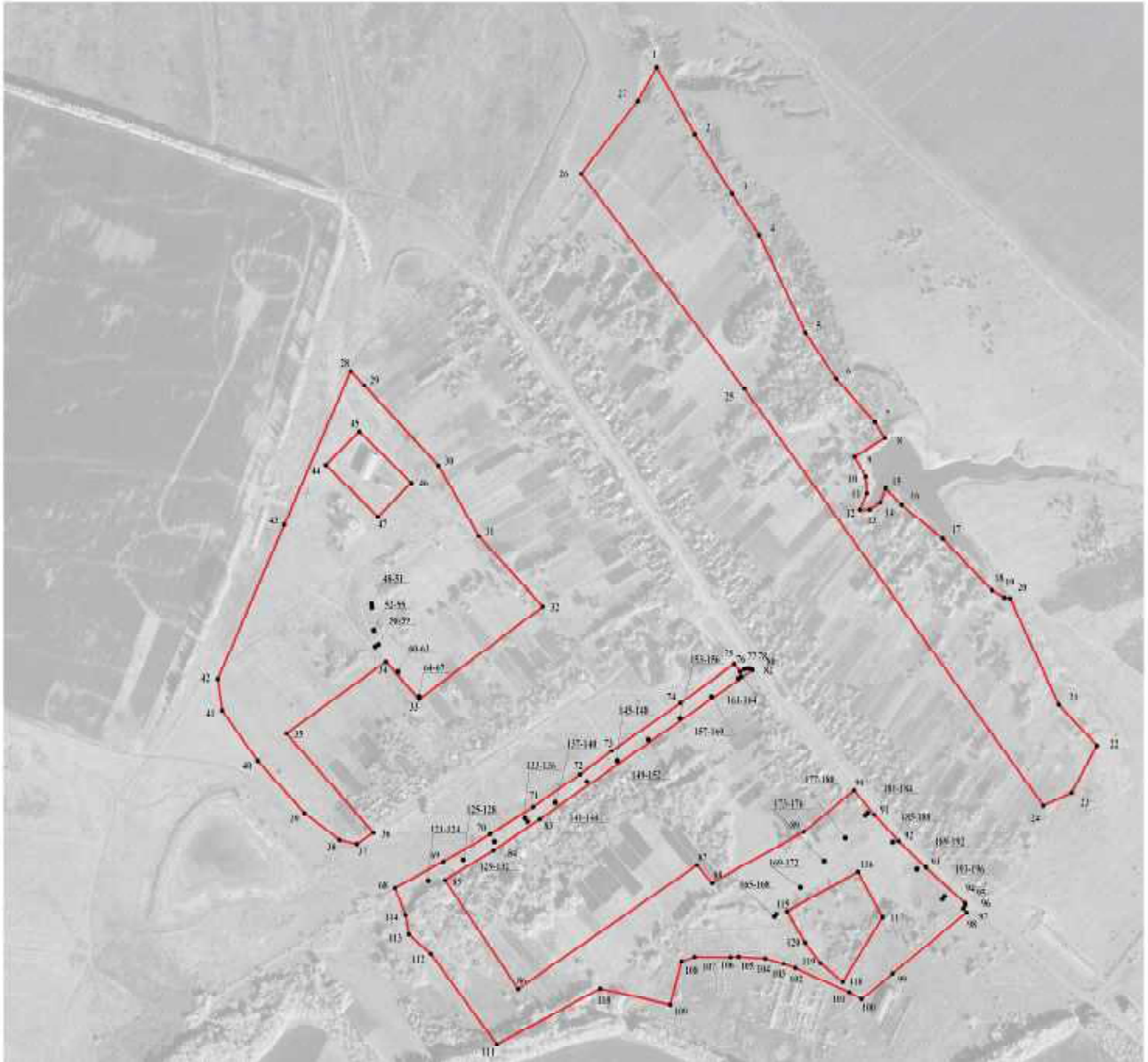



Масштаб 1:5000

Используемые условные знаки и обозначения:

- |   |   |
|---|---|
|  | границы территориальной зоны                  |
|  | характерная точка границ территориальной зоны |

Руководитель БУВД «Нормативно-проектный центр»  
 Подпись:  Ю.В.Шалыгина Дата: « 06 » сентября 2021 г.  
 Место для оттока нечистых (или жидких) стоков, составившего описание местоположения границ объекта



## ОПИСАНИЕ МЕСТОПОЛОЖЕНИЯ ГРАНИЦ

Зона сельскохозяйственного производства села Макогоново – СХ2/2

---

(наименование объекта, местоположение границ которого описано  
(далее - объект))

## Раздел 1

Сведения об объекте		
№ п/п	Характеристики объекта	Описание характеристик
1	2	3
1	Местоположение объекта	Воронежская область, Бутурлиновский муниципальный район, Сериковское сельское поселение, село Макогоново
2	Площадь объекта $\pm$ величина погрешности определения площади ( $P \pm \text{Дельта } P$ )	48454 $\pm$ 770 м <sup>2</sup>
3	Иные характеристики объекта	-



## Раздел 2



Сведения о местоположении границ объекта					
1. Система координат: МСК - 36, зона 2					
2. Сведения о характерных точках границ объекта					
Обозначение характерных точек границ	Координаты, м		Метод определения координат характерной точки	Средняя квадратическая погрешность положения характерной точки (Mt), м	Описание обозначения точки на местности (при наличии)
	X	Y			
1	2	3	4	5	6
1	432042.78	2202710.08	Картометрический	1.00	-
2	431957.72	2202795.87	Картометрический	1.00	-
3	431902.20	2202740.82	Картометрический	1.00	-
4	431987.26	2202655.03	Картометрический	1.00	-
1	432042.78	2202710.08	Картометрический	1.00	-
5	431170.45	2203240.00	Картометрический	1.00	-
6	431177.69	2203261.36	Картометрический	1.00	-
7	431177.32	2203320.36	Картометрический	1.00	-
8	431178.05	2203333.75	Картометрический	1.00	-
9	431175.15	2203377.19	Картометрический	1.00	-
10	431166.65	2203407.23	Картометрический	1.00	-
11	431159.59	2203427.32	Картометрический	1.00	-
12	431119.95	2203515.64	Картометрический	1.00	-
13	431108.19	2203535.55	Картометрический	1.00	-
14	431150.97	2203587.04	Картометрический	1.00	-
15	431130.06	2203637.20	Картометрический	1.00	-
16	431013.22	2203587.46	Картометрический	1.00	-
17	431023.97	2203570.64	Картометрический	1.00	-
18	431023.17	2203550.53	Картометрический	1.00	-
19	431074.50	2203328.38	Картометрический	1.00	-
20	431099.26	2203221.30	Картометрический	1.00	-
5	431170.45	2203240.00	Картометрический	1.00	-
3. Сведения о характерных точках части (частей) границы объекта					
Обозначение характерных точек части границы	Координаты, м		Метод определения координат характерной точки	Средняя квадратическая погрешность положения характерной точки (Mt), м	Описание обозначения точки на местности (при наличии)
	X	Y			
1	2	3	4	5	6
Часть №					
-	-	-	-	-	-





Масштаб 1:5000

Используемые условные знаки и обозначения:

	границы территориальной зоны
	характерная точка границ территориальной зоны

Руководитель БУВО «Нормативно-проектный центр»

Подпись  Ю.В. Шалыгина Дата « 06 » сентября 2021 г.

Место для оттиска печати (при наличии) лица, составившего описание местоположения границ объекта



## ОПИСАНИЕ МЕСТОПОЛОЖЕНИЯ ГРАНИЦ

Зона рекреационного назначения - объектов отдыха села Макогоново – Р1/2

## Раздел 1

Сведения об объекте		
№ п/п	Характеристики объекта	Описание характеристик
1	2	3
1	Местоположение объекта	Воронежская область, Бутурлиновский муниципальный район, Сериковское сельское поселение, село Макогоново
2	Площадь объекта $\pm$ величина погрешности определения площади ( $P \pm \Delta P$ )	55518 $\pm$ 825 м <sup>2</sup>
3	Иные характеристики объекта	-

## Раздел 2

Сведения о местоположении границ объекта					
1. Система координат: МСК - 36, зона 2					
2. Сведения о характерных точках границ объекта					
Обозначение характерных точек границ	Координаты, м		Метод определения координат характерной точки	Средняя квадратическая погрешность положения характерной точки (Mt), м	Описание обозначения точки на местности (при наличии)
	X	Y			
1	2	3	4	5	6
1	431364.37	2202706.03	Картометрический	1.00	-
2	431382.63	2202733.55	Картометрический	1.00	-
3	431481.74	2202882.56	Картометрический	1.00	-
4	431513.95	2202932.15	Картометрический	1.00	-
5	431587.08	2203074.40	Картометрический	1.00	-
6	431679.87	2203177.33	Картометрический	1.00	-
7	431595.16	2203237.79	Картометрический	1.00	-
8	431516.85	2203125.43	Картометрический	1.00	-
9	431478.30	2203073.32	Картометрический	1.00	-
10	431424.91	2202996.04	Картометрический	1.00	-
11	431380.03	2202925.09	Картометрический	1.00	-
12	431334.42	2202848.35	Картометрический	1.00	-
13	431291.30	2202768.97	Картометрический	1.00	-
14	431359.29	2202742.33	Картометрический	1.00	-
1	431364.37	2202706.03	Картометрический	1.00	-
15	431481.72	2202916.04	Аналитический	0.10	-
16	431481.72	2202917.04	Аналитический	0.10	-
17	431480.72	2202917.04	Аналитический	0.10	-
18	431480.72	2202916.04	Аналитический	0.10	-
15	431481.72	2202916.04	Аналитический	0.10	-
19	431442.03	2202950.28	Аналитический	0.10	-
20	431442.03	2202951.28	Аналитический	0.10	-
21	431441.03	2202951.28	Аналитический	0.10	-
22	431441.03	2202950.28	Аналитический	0.10	-
19	431442.03	2202950.28	Аналитический	0.10	-
3. Сведения о характерных точках части (частей) границы объекта					
Обозначение характерных точек части границы	Координаты, м		Метод определения координат характерной точки	Средняя квадратическая погрешность положения характерной точки (Mt), м	Описание обозначения точки на местности (при наличии)
	X	Y			
1	2	3	4	5	6
Часть №					
-	-	-	-	-	-



## План границ объекта



Масштаб 1:5000

Используемые условные знаки и обозначения:



границы территориальной зоны



характерная точка границ территориальной зоны

Руководитель БУВО «Нормативно-проектный центр»

Подпись Ю.В. Шалыгина Ю.В. Шалыгина Дата « 06 » сентября 2021 г.

Место для оттиска печати (при наличии) лица, составившего описание местоположения границ объекта



## ОПИСАНИЕ МЕСТОПОЛОЖЕНИЯ ГРАНИЦ

Зона ритуальных объектов села Макогоново – СН1/2

---

(наименование объекта, местоположение границ которого описано  
(далее - объект)

## Раздел 1

Сведения об объекте		
№ п/п	Характеристики объекта	Описание характеристик
1	2	3
1	Местоположение объекта	Воронежская область, Бутурлиновский муниципальный район, Сериковское сельское поселение, село Макогоново
2	Площадь объекта $\pm$ величина погрешности определения площади ( $P \pm \Delta P$ )	15183 $\pm$ 431 м <sup>2</sup>
3	Иные характеристики объекта	-



## Раздел 2

Сведения о местоположении границ объекта					
1. Система координат: МСК - 36, зона 2					
2. Сведения о характерных точках границ объекта					
Обозначение характерных точек границ	Координаты, м		Метод определения координат характерной точки	Средняя квадратическая погрешность положения характерной точки (Mt), м	Описание обозначения точки на местности (при наличии)
	X	Y			
1	2	3	4	5	6
1	431252.97	2203413.30	Аналитический	0.10	-
2	431317.58	2203529.80	Аналитический	0.10	-
3	431243.04	2203570.39	Аналитический	0.10	-
4	431137.11	2203505.15	Аналитический	0.10	-
5	431167.34	2203468.10	Аналитический	0.10	-
6	431201.98	2203442.94	Аналитический	0.10	-
1	431252.97	2203413.30	Аналитический	0.10	-
3. Сведения о характерных точках части (частей) границы объекта					
Обозначение характерных точек части границы	Координаты, м		Метод определения координат характерной точки	Средняя квадратическая погрешность положения характерной точки (Mt), м	Описание обозначения точки на местности (при наличии)
	X	Y			
1	2	3	4	5	6
Часть №					
-	-	-	-	-	-



## План границ объекта



Масштаб 1:2000

Используемые условные знаки и обозначения:

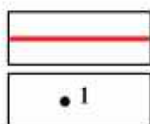

— границы территориальной зоны

• 1

характерная точка границ территориальной зоны

Руководитель БУВО «Нормативно-проектный центр»

Подпись Ю.В. Шалыгина Ю.В. Шалыгина Дата « 06 » сентября 2021 г.

Место для оттиска печати (при наличии) лица, составившего описание местоположения границ объекта



Приложение № 3  
к правилам землепользования и застройки  
Сериковского сельского поселения  
Бутурлиновского муниципального района  
Воронежской области

СВЕДЕНИЯ О ГРАНИЦАХ ТЕРРИТОРИАЛЬНЫХ ЗОН,  
СОДЕРЖАЩИЕ ГРАФИЧЕСКОЕ ОПИСАНИЕ МЕСТОПОЛОЖЕНИЯ  
ГРАНИЦ ТЕРРИТОРИАЛЬНЫХ ЗОН, ПЕРЕЧЕНЬ КООРДИНАТ  
ХАРАКТЕРНЫХ ТОЧЕК ГРАНИЦ ТЕРРИТОРИАЛЬНЫХ ЗОН,  
РАСПОЛОЖЕННЫХ ЗА ГРАНИЦАМИ НАСЕЛЕННЫХ ПУНКТОВ НА  
ТЕРРИТОРИИ СЕРИКОВСКОГО СЕЛЬСКОГО ПОСЕЛЕНИЯ

## ОПИСАНИЕ МЕСТОПОЛОЖЕНИЯ ГРАНИЦ

Зона улиц, дорог, инженерной и транспортной инфраструктуры за границами населенных пунктов – ИТ1

(наименование объекта, местоположение границ которого описано  
(далее - объект)

## Раздел 1

Сведения об объекте		
№ п/п	Характеристики объекта	Описание характеристик
1	2	3
1	Местоположение объекта	Воронежская область, Бутурлиновский муниципальный район, Сериковское сельское поселение
2	Площадь объекта $\pm$ величина погрешности определения площади ( $P \pm \Delta P$ )	188049 $\pm$ 7589 м <sup>2</sup>
3	Иные характеристики объекта	-

## Раздел 2

Сведения о местоположении границ объекта					
1. Система координат: МСК - 36, зона 2					
2. Сведения о характерных точках границ объекта					
Обозначение характерных точек границ	Координаты, м		Метод определения координат характерной точки	Средняя квадратическая погрешность положения характерной точки (M <sub>t</sub> ), м	Описание обозначения точки на местности (при наличии)
	X	Y			
1	2	3	4	5	6
1	433638.64	2200326.79	Аналитический	0.20	-
2	433602.59	2200349.16	Картометрический	5.00	-
3	433554.85	2200406.35	Картометрический	5.00	-
4	433493.62	2200474.21	Картометрический	5.00	-
5	433412.08	2200564.58	Картометрический	5.00	-
6	433332.17	2200653.15	Картометрический	5.00	-
7	433235.70	2200758.83	Картометрический	5.00	-
8	433227.38	2200767.94	Картометрический	5.00	-
9	433144.89	2200858.28	Картометрический	5.00	-
10	433070.69	2200939.55	Картометрический	5.00	-
11	433063.11	2200948.28	Картометрический	5.00	-
12	433028.88	2201007.69	Картометрический	5.00	-
13	432998.94	2201094.61	Картометрический	5.00	-
14	432972.14	2201172.43	Картометрический	5.00	-
15	432930.79	2201289.29	Картометрический	5.00	-
16	432878.20	2201437.92	Картометрический	5.00	-
17	432835.37	2201558.98	Картометрический	5.00	-
18	432793.32	2201675.55	Аналитический	0.10	-
19	432792.89	2201677.66	Картометрический	5.00	-
20	432735.89	2201828.54	Картометрический	5.00	-
21	432714.19	2201885.97	Картометрический	5.00	-
22	432685.53	2201961.84	Картометрический	5.00	-
23	432657.52	2202035.97	Картометрический	1.00	-
24	432624.63	2202123.75	Картометрический	1.00	-
25	432587.48	2202222.90	Картометрический	1.00	-
26	432556.18	2202327.87	Картометрический	1.00	-
27	432526.55	2202427.17	Картометрический	1.00	-
28	432511.63	2202477.17	Аналитический	0.10	-
29	432488.55	2202554.60	Картометрический	1.00	-
30	432462.13	2202643.21	Картометрический	1.00	-
31	432432.27	2202736.12	Картометрический	1.00	-
32	432404.86	2202821.41	Картометрический	1.00	-
33	432376.51	2202861.14	Картометрический	1.00	-
34	432343.84	2202894.35	Картометрический	1.00	-

1	2	3	4	5	6
35	432297.38	2202930.79	Картометрический	1.00	-
36	432290.68	2202935.51	Аналитический	0.30	-
37	432283.55	2202929.79	Аналитический	0.30	-
38	432295.42	2202921.51	Аналитический	0.30	-
39	432310.24	2202909.67	Аналитический	0.30	-
40	432305.82	2202903.26	Аналитический	0.30	-
41	432331.65	2202881.08	Аналитический	0.30	-
42	432362.86	2202849.35	Аналитический	0.30	-
43	432388.62	2202813.04	Аналитический	0.30	-
44	432415.73	2202728.71	Аналитический	0.30	-
45	432444.92	2202637.94	Аналитический	0.30	-
46	432478.89	2202524.01	Аналитический	0.30	-
47	432509.30	2202422.02	Аналитический	0.30	-
48	432539.08	2202322.15	Аналитический	0.30	-
49	432570.40	2202217.16	Аналитический	0.30	-
50	432608.64	2202115.13	Аналитический	0.30	-
51	432640.68	2202029.63	Аналитический	0.30	-
52	432669.88	2201952.36	Аналитический	0.30	-
53	432697.36	2201879.61	Аналитический	0.30	-
54	432719.05	2201822.18	Аналитический	0.30	-
55	432776.40	2201670.37	Аналитический	0.30	-
56	432819.44	2201549.39	Аналитический	0.30	-
57	432861.23	2201431.90	Аналитический	0.30	-
58	432914.60	2201281.86	Аналитический	0.30	-
59	432955.14	2201166.50	Аналитический	0.30	-
60	432983.18	2201086.72	Аналитический	0.30	-
61	433012.42	2201000.20	Аналитический	0.30	-
62	433048.49	2200937.59	Аналитический	0.30	-
63	433131.76	2200846.46	Аналитический	0.30	-
64	433214.35	2200756.08	Аналитический	0.30	-
65	433222.60	2200746.95	Аналитический	0.30	-
66	433319.91	2200639.26	Аналитический	0.30	-
67	433399.92	2200550.81	Аналитический	0.30	-
68	433481.31	2200460.64	Аналитический	0.30	-
69	433541.26	2200394.54	Аналитический	0.30	-
70	433590.64	2200335.40	Аналитический	0.30	-
71	433621.85	2200316.03	Аналитический	0.20	-
72	433630.24	2200321.41	Аналитический	0.20	-
1	433638.64	2200326.79	Аналитический	0.20	-
73	431266.52	2203727.29	Аналитический	0.30	-
74	431173.25	2203844.54	Картометрический	1.00	-
75	431126.57	2203898.43	Картометрический	1.00	-
76	431125.04	2203900.99	Картометрический	1.00	-
77	431124.33	2203902.87	Картометрический	1.00	-
78	431123.56	2203909.12	Картометрический	1.00	-

1	2	3	4	5	6
79	431123.68	2203911.53	Картометрический	1.00	-
80	431124.46	2203913.36	Картометрический	1.00	-
81	431128.64	2203919.51	Картометрический	1.00	-
82	431132.31	2203924.99	Аналитический	0.50	-
83	431173.51	2203959.10	Аналитический	0.50	-
84	431339.93	2204094.41	Аналитический	0.50	-
85	431453.81	2204187.25	Аналитический	0.50	-
86	431578.79	2204287.93	Аналитический	0.50	-
87	431728.51	2204410.89	Аналитический	0.50	-
88	431864.31	2204517.73	Аналитический	0.50	-
89	431966.10	2204598.61	Аналитический	0.50	-
90	432086.59	2204692.85	Аналитический	0.50	-
91	432159.78	2204749.85	Аналитический	0.50	-
92	432224.71	2204801.10	Аналитический	0.50	-
93	432283.72	2204849.18	Аналитический	0.50	-
94	432303.49	2204866.19	Аналитический	0.50	-
95	432372.26	2204925.75	Аналитический	0.50	-
96	432580.66	2205108.34	Аналитический	0.50	-
97	432782.02	2205288.48	Аналитический	0.50	-
98	432871.25	2205370.24	Аналитический	0.50	-
99	433023.96	2205508.91	Аналитический	0.50	-
100	433053.78	2205534.27	Аналитический	0.50	-
101	433064.81	2205542.79	Аналитический	0.50	-
102	433079.30	2205550.21	Аналитический	0.50	-
103	433101.30	2205552.27	Аналитический	0.50	-
104	433137.38	2205553.45	Аналитический	0.50	-
105	433179.22	2205554.73	Аналитический	0.50	-
106	433202.98	2205554.09	Аналитический	0.50	-
107	433235.56	2205555.59	Аналитический	0.50	-
108	433257.94	2205556.72	Аналитический	0.50	-
109	433291.85	2205557.77	Аналитический	0.50	-
110	433327.91	2205559.01	Аналитический	0.50	-
111	433359.38	2205563.07	Аналитический	0.50	-
112	433404.24	2205572.82	Аналитический	0.50	-
113	433438.86	2205584.52	Аналитический	0.50	-
114	433501.81	2205612.82	Аналитический	0.50	-
115	433511.40	2205619.32	Аналитический	0.50	-
116	433675.23	2205732.91	Аналитический	0.50	-
117	433760.70	2205792.26	Аналитический	0.50	-
118	433865.54	2205866.97	Аналитический	0.10	-
119	433874.84	2205874.05	Аналитический	0.10	-
120	433872.55	2205880.41	Аналитический	0.10	-
121	433949.99	2205951.74	Аналитический	0.10	-
122	433972.01	2205977.98	Аналитический	0.10	-
123	433975.37	2205981.99	Аналитический	0.10	-
124	433964.82	2205978.27	Аналитический	0.10	-



1	2	3	4	5	6
125	433949.27	2205961.52	Аналитический	0.10	-
126	433932.70	2205946.00	Аналитический	0.10	-
127	433911.74	2205927.87	Аналитический	0.10	-
128	433889.59	2205910.17	Аналитический	0.10	-
129	433845.05	2205877.49	Аналитический	0.10	-
130	433750.18	2205810.65	Аналитический	0.50	-
131	433659.63	2205745.12	Аналитический	0.50	-
132	433500.46	2205634.73	Аналитический	0.50	-
133	433486.38	2205627.80	Аналитический	0.50	-
134	433442.03	2205607.93	Аналитический	0.50	-
135	433389.10	2205589.11	Аналитический	0.50	-
136	433354.97	2205581.86	Аналитический	0.50	-
137	433293.42	2205578.42	Аналитический	0.50	-
138	433245.43	2205578.70	Аналитический	0.50	-
139	433201.33	2205574.44	Аналитический	0.50	-
140	433146.04	2205571.60	Аналитический	0.50	-
141	433097.46	2205569.10	Аналитический	0.50	-
142	433069.87	2205565.93	Аналитический	0.50	-
143	433055.26	2205558.35	Аналитический	0.50	-
144	433043.61	2205548.51	Аналитический	0.50	-
145	433025.16	2205533.40	Аналитический	0.50	-
146	432859.36	2205384.75	Аналитический	0.50	-
147	432761.62	2205295.95	Аналитический	0.50	-
148	432665.14	2205209.51	Аналитический	0.50	-
149	432568.40	2205124.20	Аналитический	0.50	-
150	432449.74	2205019.15	Аналитический	0.50	-
151	432335.91	2204917.39	Аналитический	0.50	-
152	432279.89	2204867.75	Аналитический	0.50	-
153	432243.63	2204837.68	Аналитический	0.50	-
154	432213.19	2204813.19	Аналитический	0.50	-
155	432151.08	2204765.47	Аналитический	0.50	-
156	432075.45	2204707.82	Аналитический	0.50	-
157	431953.64	2204614.80	Аналитический	0.50	-
158	431913.44	2204581.77	Аналитический	0.50	-
159	431851.05	2204533.40	Аналитический	0.50	-
160	431717.33	2204428.27	Аналитический	0.50	-
161	431445.51	2204208.06	Аналитический	0.50	-
162	431326.69	2204109.41	Аналитический	0.50	-
163	431165.41	2203975.35	Аналитический	0.50	-
164	431115.72	2203936.62	Аналитический	0.50	-
165	431110.32	2203934.27	Аналитический	0.30	-
166	431108.44	2203933.86	Аналитический	0.30	-
167	431106.48	2203933.71	Аналитический	0.30	-
168	431100.21	2203934.41	Аналитический	0.30	-
169	431097.85	2203935.15	Аналитический	0.30	-
170	431095.91	2203936.15	Аналитический	0.30	-

1	2	3	4	5	6
171	430995.00	2204047.73	Аналитический	0.30	-
172	430945.53	2204098.47	Аналитический	0.30	-
173	430882.30	2204141.17	Аналитический	0.30	-
174	430806.14	2204184.09	Аналитический	0.30	-
175	430712.44	2204236.89	Аналитический	0.30	-
176	430619.26	2204289.39	Аналитический	0.30	-
177	430502.67	2204355.09	Аналитический	0.30	-
178	430499.88	2204357.72	Аналитический	0.30	-
179	430498.45	2204360.42	Аналитический	0.30	-
180	430495.89	2204373.60	Аналитический	0.30	-
181	430484.11	2204378.93	Аналитический	0.30	-
182	430477.16	2204373.79	Аналитический	0.30	-
183	430475.33	2204373.34	Аналитический	0.30	-
184	430473.48	2204373.66	Аналитический	0.30	-
185	430377.16	2204429.70	Аналитический	0.30	-
186	430292.30	2204479.08	Аналитический	0.30	-
187	430210.52	2204526.40	Аналитический	0.30	-
188	430131.46	2204572.15	Аналитический	0.30	-
189	430015.19	2204639.46	Аналитический	0.30	-
190	429896.99	2204707.88	Аналитический	0.30	-
191	429728.05	2204807.29	Аналитический	0.30	-
192	429580.75	2204893.97	Аналитический	0.30	-
193	429445.06	2204973.82	Аналитический	0.30	-
194	429443.86	2204975.24	Аналитический	0.30	-
195	429443.66	2204976.77	Аналитический	0.30	-
196	429445.47	2204981.50	Аналитический	0.30	-
197	429440.47	2204984.32	Аналитический	0.30	-
198	429437.36	2204980.32	Аналитический	0.30	-
199	429436.07	2204980.07	Аналитический	0.30	-
200	429434.52	2204980.37	Аналитический	0.30	-
201	429305.03	2205053.93	Аналитический	0.30	-
202	429162.47	2205134.92	Аналитический	0.30	-
203	428987.47	2205234.34	Аналитический	0.30	-
204	428814.83	2205332.42	Аналитический	0.30	-
205	428640.94	2205431.21	Аналитический	0.30	-
206	428495.43	2205513.88	Аналитический	0.30	-
207	428485.39	2205519.96	Аналитический	0.30	-
208	428481.38	2205522.53	Аналитический	0.30	-
209	428475.40	2205530.65	Аналитический	0.30	-
210	428473.90	2205533.31	Аналитический	0.30	-
211	428474.02	2205538.26	Аналитический	0.30	-
212	428471.87	2205512.69	Аналитический	0.20	-
213	428468.81	2205485.81	Аналитический	0.20	-
214	428469.42	2205487.71	Аналитический	0.20	-
215	428470.84	2205488.89	Аналитический	0.30	-
216	428475.65	2205489.83	Аналитический	0.30	-

1	2	3	4	5	6
217	428487.00	2205491.72	Аналитический	0.30	-
218	428508.42	2205485.09	Аналитический	0.30	-
219	428630.86	2205415.53	Аналитический	0.30	-
220	428804.77	2205316.73	Аналитический	0.30	-
221	428977.82	2205218.41	Аналитический	0.30	-
222	429152.90	2205118.94	Аналитический	0.30	-
223	429295.74	2205037.79	Аналитический	0.30	-
224	429420.83	2204966.72	Аналитический	0.30	-
225	429573.07	2204876.87	Аналитический	0.30	-
226	429718.19	2204791.21	Аналитический	0.30	-
227	429887.45	2204691.31	Аналитический	0.30	-
228	430003.61	2204622.74	Аналитический	0.30	-
229	430119.94	2204554.08	Аналитический	0.30	-
230	430186.09	2204515.03	Аналитический	0.30	-
231	430187.57	2204513.31	Аналитический	0.30	-
232	430188.00	2204511.29	Аналитический	0.30	-
233	430186.85	2204504.16	Аналитический	0.30	-
234	430201.45	2204497.57	Аналитический	0.30	-
235	430207.60	2204504.00	Аналитический	0.30	-
236	430209.57	2204504.46	Аналитический	0.30	-
237	430211.46	2204504.11	Аналитический	0.30	-
238	430283.13	2204462.19	Аналитический	0.30	-
239	430369.30	2204411.78	Аналитический	0.30	-
240	430477.28	2204348.62	Аналитический	0.30	-
241	430612.31	2204271.10	Аналитический	0.30	-
242	430703.21	2204218.91	Аналитический	0.30	-
243	430795.73	2204165.80	Аналитический	0.30	-
244	430871.17	2204122.49	Аналитический	0.30	-
245	430929.01	2204084.74	Аналитический	0.30	-
246	430979.63	2204033.52	Аналитический	0.30	-
247	431083.60	2203916.22	Аналитический	0.30	-
248	431084.93	2203912.91	Аналитический	0.30	-
249	431084.74	2203909.62	Аналитический	0.30	-
250	431079.00	2203900.12	Аналитический	0.30	-
251	431090.26	2203889.08	Аналитический	0.30	-
252	431098.64	2203891.86	Аналитический	0.30	-
253	431101.70	2203891.69	Аналитический	0.30	-
254	431104.07	2203890.36	Аналитический	0.30	-
255	431174.86	2203808.96	Аналитический	0.30	-
256	431248.87	2203723.86	Аналитический	0.30	-
257	431249.53	2203721.75	Аналитический	0.30	-
258	431249.63	2203719.63	Аналитический	0.30	-
259	431246.23	2203712.81	Аналитический	0.30	-
260	431251.15	2203708.64	Аналитический	0.30	-
261	431262.13	2203721.96	Аналитический	0.30	-
73	431266.52	2203727.29	Аналитический	0.30	-

3. Сведения о характерных точках части (частей) границы объекта					
Обозначение характерных точек части границы	Координаты, м		Метод определения координат характерной точки	Средняя квадратическая погрешность положения характерной точки (Mt), м	Описание обозначения точки на местности (при наличии)
	X	Y			
1	2	3	4	5	6
Часть №					
-	-	-	-	-	-



Рисунок 4  
План границ области



Масштаб 1:10000

- Наложены условные знаки и обозначения:
- границы территории зоны
  - границы территориальной общины
  - характеристика точек границ территории зоны

## ОПИСАНИЕ МЕСТОПОЛОЖЕНИЯ ГРАНИЦ

Зона сельскохозяйственного производства за границами населенных пунктов – СХ2

(наименование объекта, местоположение границ которого описано  
(далее - объект)

## Раздел 1

Сведения об объекте		
№ п/п	Характеристики объекта	Описание характеристик
1	2	3
1	Местоположение объекта	Воронежская область, Бутурлиновский муниципальный район, Сериковское сельское поселение
2	Площадь объекта $\pm$ величина погрешности определения площади ( $P \pm \Delta P$ )	496+/-78 м <sup>2</sup>
3	Иные характеристики объекта	-

## Раздел 2

Сведения о местоположении границ объекта					
1. Система координат: МСК - 36, зона 2					
2. Сведения о характерных точках границ объекта					
Обозначение характерных точек границ	Координаты, м		Метод определения координат характерной точки	Средняя квадратическая погрешность положения характерной точки (Mt), м	Описание обозначения точки на местности (при наличии)
	X	Y			
1	2	3	4	5	6
1	434940.73	2206271.73	Картометрический	1.00	-
2	434932.46	2206301.89	Картометрический	1.00	-
3	434917.16	2206297.70	Картометрический	1.00	-
4	434925.43	2206267.54	Картометрический	1.00	-
1	434940.73	2206271.73	Картометрический	1.00	-
3. Сведения о характерных точках части (частей) границы объекта					
Обозначение характерных точек части границы	Координаты, м		Метод определения координат характерной точки	Средняя квадратическая погрешность положения характерной точки (Mt), м	Описание обозначения точки на местности (при наличии)
	X	Y			
1	2	3	4	5	6
Часть №					
-	-	-	-	-	-





## План границ объекта



Масштаб 1:2000

Используемые условные знаки и обозначения:



границы территориальной зоны



характерная точка границ территориальной зоны

Руководитель БУВО «Нормативно-проектный центр»

Подпись Ю.В. Шалыгина Ю.В. Шалыгина Дата « 06 » сентября 2021 г.

Место для оттиска печати (при наличии) лица, составившего описание местоположения границ объекта

## ОПИСАНИЕ МЕСТОПОЛОЖЕНИЯ ГРАНИЦ

Зона ритуальных объектов за границами населенных пунктов – СН1

---

 (наименование объекта, местоположение границ которого описано  
 (далее - объект))

## Раздел 1

Сведения об объекте		
№ п/п	Характеристики объекта	Описание характеристик
1	2	3
1	Местоположение объекта	Воронежская область, Бутурлиновский муниципальный район, Сериковское сельское поселение
2	Площадь объекта $\pm$ величина погрешности определения площади ( $P \pm \text{Дельта } P$ )	8239 $\pm$ 1588 м <sup>2</sup>
3	Иные характеристики объекта	-

## Раздел 2

Сведения о местоположении границ объекта					
1. Система координат: МСК - 36, зона 2					
2. Сведения о характерных точках границ объекта					
Обозначение характерных точек границ	Координаты, м		Метод определения координат характерной точки	Средняя квадратическая погрешность положения характерной точки (Mt), м	Описание обозначения точки на местности (при наличии)
	X	Y			
1	2	3	4	5	6
1	430470.04	2208550.30	Картометрический	5.00	-
2	430500.65	2208635.33	Картометрический	5.00	-
3	430420.95	2208661.17	Картометрический	5.00	-
4	430377.58	2208577.60	Картометрический	5.00	-
1	430470.04	2208550.30	Картометрический	5.00	-
3. Сведения о характерных точках части (частей) границы объекта					
Обозначение характерных точек части границы	Координаты, м		Метод определения координат характерной точки	Средняя квадратическая погрешность положения характерной точки (Mt), м	Описание обозначения точки на местности (при наличии)
	X	Y			
1	2	3	4	5	6
Часть №					
-	-	-	-	-	-



## План границ объекта



Масштаб 1:2000

Используемые условные знаки и обозначения:



границы территориальной зоны

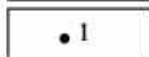

характерная точка границ территориальной зоны

Руководитель БУВО «Нормативно-проектный центр»

Подпись  Ю.В.Шалыгина Дата « 06 » сентября 2021г.

Место для оттиска печати (при наличии) лица, составившего описание местоположения границ объекта



## ОПИСАНИЕ МЕСТОПОЛОЖЕНИЯ ГРАНИЦ

Зона обработки, утилизации, обезвреживания, размещения твердых коммунальных отходов за границами населенных пунктов – СН2

(наименование объекта, местоположение границ которого описано  
(далее - объект)

## Раздел 1

Сведения об объекте		
№ п/п	Характеристики объекта	Описание характеристик
1	2	3
1	Местоположение объекта	Воронежская область, Бутурлиновский муниципальный район, Сериковское сельское поселение
2	Площадь объекта $\pm$ величина погрешности определения площади ( $P \pm \Delta P$ )	10000 $\pm$ -111 м <sup>2</sup>
3	Иные характеристики объекта	-

## Раздел 2

Сведения о местоположении границ объекта					
1. Система координат: МСК - 36, зона 2					
2. Сведения о характерных точках границ объекта					
Обозначение характерных точек границ	Координаты, м		Метод определения координат характерной точки	Средняя квадратическая погрешность положения характерной точки (Mt), м	Описание обозначения точки на местности (при наличии)
	X	Y			
1	2	3	4	5	6
1	433731.44	2205613.23	Картометрический	1.00	-
2	433702.35	2205669.35	Картометрический	1.00	-
3	433634.58	2205632.19	Картометрический	1.00	-
4	433665.72	2205573.28	Картометрический	1.00	-
1	433731.44	2205613.23	Картометрический	1.00	-
5	431042.36	2202313.83	Картометрический	1.00	-
6	431094.51	2202375.16	Картометрический	1.00	-
7	431051.54	2202418.49	Картометрический	1.00	-
8	430997.24	2202355.58	Картометрический	1.00	-
5	431042.36	2202313.83	Картометрический	1.00	-
3. Сведения о характерных точках части (частей) границы объекта					
Обозначение характерных точек части границы	Координаты, м		Метод определения координат характерной точки	Средняя квадратическая погрешность положения характерной точки (Mt), м	Описание обозначения точки на местности (при наличии)
	X	Y			
1	2	3	4	5	6
Часть №					
-	-	-	-	-	-





## Раздел 4

## План границ объекта

## Схема расположения листов плана границ объекта

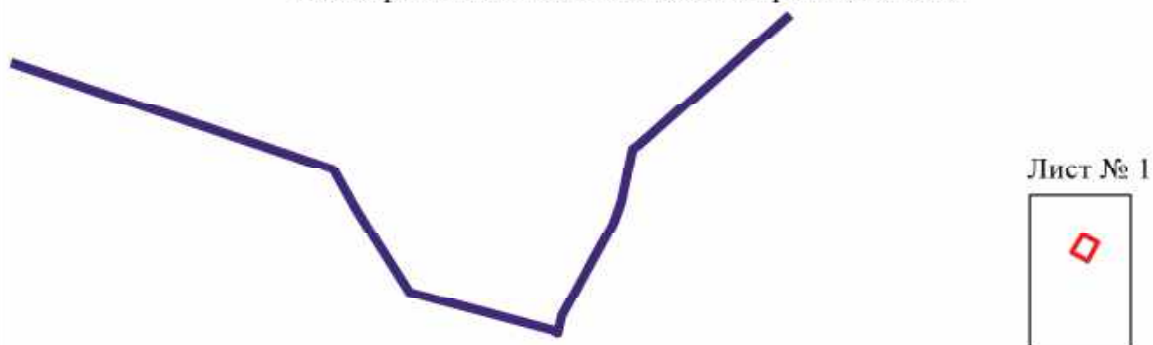

Лист № 2



Масштаб 1:25000

Используемые условные знаки и обозначения:



границы территориальной зоны



границы муниципального образования

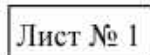

область и номер листа плана границ объекта

Руководитель БУВО «Нормативно-проектный центр»

Подпись  Ю.В.Шалыгина Дата « 06 » сентября 2021 г.

Место для оттиска печати (при наличии) лица, составившего описание местоположения границ объекта



## План границ объекта

Лист № 1



Масштаб 1:2000

Используемые условные знаки и обозначения:



границы территориальной зоны

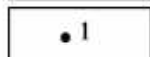

характерная точка границ территориальной зоны

Руководитель БУВО «Нормативно-проектный центр»

Подпись Ю.В.Шалыгина Ю.В.Шалыгина Дата « 06 » сентября 2021 г.

Место для оттиска печати (при наличии) лица, составившего описание местоположения границ объекта

## План границ объекта

Лист № 2



Масштаб 1:2000

Используемые условные знаки и обозначения:



границы территориальной зоны

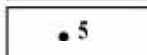

характерная точка границ территориальной зоны

Руководитель БУВО «Нормативно-проектный центр»

Подпись Ю.В. Шалыгина Ю.В. Шалыгина Дата « 06 » сентября 2021 г.

Место для оттиска печати (при наличии) лица, составившего описание местоположения границ объекта

